

AUTOPOPRAWKA

Projekt

z dnia 28 października 2024 r.
Zatwierdzony przez

UCHWAŁA NR
RADY MIEJSKIEJ W ŁĘCZNEJ

z dnia 30 października 2024 r.

w sprawie wprowadzenia zmian w budżecie gminy Łęczna na 2024 roku

Na podstawie art. 18 ust. 2 pkt 4 ustawy z dnia 8 marca 1990 roku o samorządzie gminnym (tj. Dz.U. z 2024 r. poz. 1465 z późn. zm.) oraz art. 211, art. 212, art. 214, art. 215, art. 217, art. 235, art. 236 ustawy z dnia 27 sierpnia 2009 roku o finansach publicznych (tj. Dz.U. z 2024 roku poz. 1530), po zaopiniowaniu przez Komisję Finansów i Budżetu - **Rada Miejska uchwała, co następuje:**

§ 1. W uchwale Nr LXXXI/447/2023 Rady Miejskiej w Łęcznej z dnia 27 grudnia 2023 roku w sprawie uchwalenia budżetu gminy Łęczna na 2024 rok z późniejszymi zmianami, dokonuje się następujących zmian:

- 1) w załączniku Nr 1 – **Dochody budżetu gminy na 2024 rok**, zgodnie z załącznikiem nr 1 do niniejszej uchwały,
- 2) w załączniku Nr 2 – **Wydatki budżetu gminy na 2024 rok**, zgodnie z załącznikiem nr 2 do niniejszej uchwały,
- 3) § 3 otrzymuje brzmienie:

„1. Określa się kwotę planowanego deficytu w wysokości 12.214.921,96 zł. Źródłami pokrycia deficytu budżetu gminy są przychody pochodzące z:

- 1). niewykorzystanych środków pieniężnych na rachunku bieżącym budżetu, wynikających z rozliczenia dochodów i wydatków nimi finansowanych związanych ze szczególnymi zasadami wykonywania budżetu określonymi w odrębnych ustawach w kwocie 1.697.297,45 zł,
- 2). kredytów i pożyczek w kwocie 8.768.472,14 zł,
- 3). wolne środki, o których mowa w art. 217 ust. 2 pkt 6 ustawy o fp w kwocie 1.749.152,37 zł.

2. Określa się łączną kwotę planowanych przychodów budżetu w wysokości 15.203.795,72 zł oraz łączną kwotę planowanych rozchodów budżetu w wysokości 2.988.873,76 zł. Przychody i rozchody budżetu sklasyfikowane według paragrafów określających źródło przychodu i rodzaj rozchodu ustalone są w załączniku Nr 3.”;

- 4) załącznik Nr 4 – **Inwestycje gminne jednoroczne realizowane w 2024 rok**, zgodnie z załącznikiem nr 4 do niniejszej uchwały,
- 5) załącznik Nr 7 - **Plan dochodów gromadzonych na wydzielonym rachunku i wydatków nimi finansowanych w 2024 roku**, otrzymuje brzmienie zgodnie z załącznikiem nr 5 do niniejszej uchwały,
- 6) załącznik Nr 8 – **Dotacje udzielone w 2024 roku z budżetu podmiotom należącym i nienależącym do sektora finansów publicznych w 2024 roku**, otrzymuje brzmienie zgodnie z załącznikiem nr 6 do niniejszej uchwały.
- 7) załącznik Nr 9 – **Plan wydatków na przedsięwzięcia realizowane w ramach Funduszu Sołeckiego w 2024 roku**, otrzymuje brzmienie zgodnie z załącznikiem nr 7 do niniejszej uchwały,

§ 2. Uchwała podlega ogłoszeniu w Dzienniku Urzędowym Województwa Lubelskiego.

§ 3. Wykonanie uchwały powierza się Burmistrzowi.

§ 4. Uchwała wchodzi w życie z dniem podjęcia.

SKARBNIK MIASTA
Renata Brońska
mgr Renata Brońska

z up. BURMISTRZA
mgr Bartłomiej Ziwołakiewicz
Zastępca Burmistrza

Załącznik Nr 1 do projektu uchwały z dn. 30.10.2024 roku

AUTOPOPRAWKA

w złotych

Rodzaj zadania:

Własne

Dział	Rozdział	§	Nazwa	Plan przed zmianą		Zmniejszenie	Zwiększenie	Plan po zmianach (5+6+7)
				5	6			
1	2	3	4	bieżące		7	8	
756			Dochody od osób prawnych, od osób fizycznych i od innych jednostek nieposiadających osobowości prawnej oraz wydatki związane z ich poborem	44 098 827,48	-23 315,44		0,00	44 075 512,04
			w tym z tytułu dotacji i środków na finansowanie wydatków na realizację zadań finansowanych z udziałem środków, o których mowa w art. 5 ust. 1 pkt 2 i 3	0,00	0,00		0,00	0,00
	75618		Wpływy z innych opłat stanowiących dochody jednostek samorządu terytorialnego na podstawie ustaw	990 000,00	-23 315,44		0,00	966 684,56
			w tym z tytułu dotacji i środków na finansowanie wydatków na realizację zadań finansowanych z udziałem środków, o których mowa w art. 5 ust. 1 pkt 2 i 3	0,00	0,00		0,00	0,00
		0270	Wpływy z części opłaty za zezwolenie na sprzedaż napojów alkoholowych w obrocie hurtowym	170 000,00	-23 315,44		0,00	146 684,56
801			Oświata i wychowanie	6 161 096,23	-34 000,00		228 671,00	6 355 767,23
			w tym z tytułu dotacji i środków na finansowanie wydatków na realizację zadań finansowanych z udziałem środków, o których mowa w art. 5 ust. 1 pkt 2 i 3	0,00	0,00		0,00	0,00
	80104		Przedszkola	4 033 440,23	0,00		73 712,00	4 107 152,23
			w tym z tytułu dotacji i środków na finansowanie wydatków na realizację zadań finansowanych z udziałem środków, o których mowa w art. 5 ust. 1 pkt 2 i 3	0,00	0,00		0,00	0,00
		0690	Wpływy z różnych opłat	9 650,00	0,00		2 100,00	11 750,00
		0830	Wpływy z usług	500 000,00	0,00		71 612,00	571 612,00
	80148		Stołówki szkolne i przedszkolne	1 996 056,00	-34 000,00		154 959,00	2 117 015,00
			w tym z tytułu dotacji i środków na finansowanie wydatków na realizację zadań finansowanych z udziałem środków, o których mowa w art. 5 ust. 1 pkt 2 i 3	0,00	0,00		0,00	0,00
		0670	Wpływy z opłat za korzystanie z wyżywienia w jednostkach realizujących zadania z zakresu wychowania przedszkolnego	1 091 936,00	-34 000,00		0,00	1 057 936,00
		0830	Wpływy z usług	904 120,00	0,00		154 959,00	1 059 079,00
852			Pomoc społeczna	1 199 023,70	0,00		1 089,26	1 200 112,96
			w tym z tytułu dotacji i środków na finansowanie wydatków na realizację zadań finansowanych z udziałem środków, o których mowa w art. 5 ust. 1 pkt 2 i 3	3 243,70	0,00		0,00	3 243,70

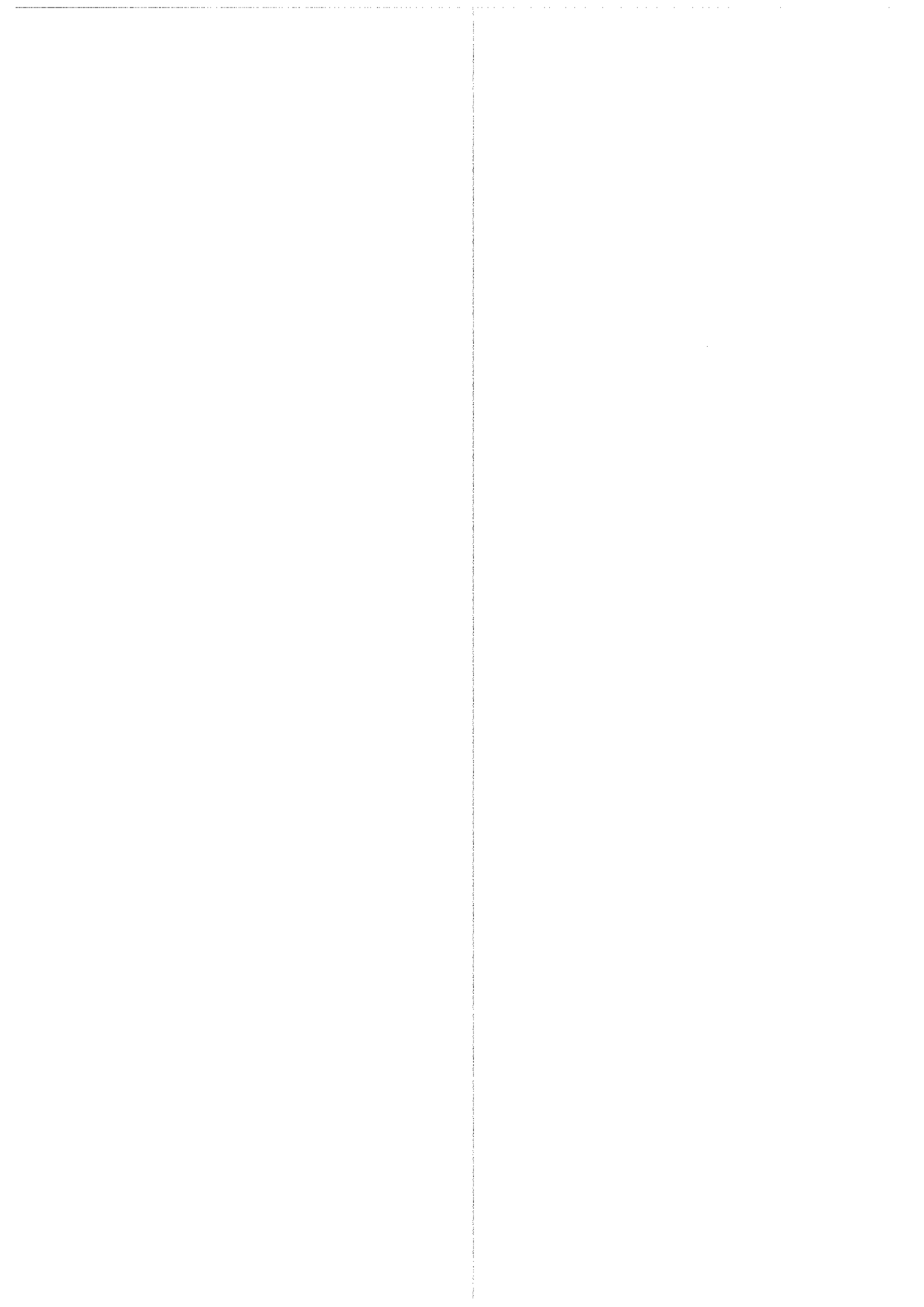

85203	Ośrodki wsparcia	1 100,00	0,00	1 089,26	2 189,26
	w tym z tytułu dotacji i środków na finansowanie wydatków na realizację zadań finansowanych z udziałem środków, o których mowa w art. 5 ust. 1 pkt 2 i 3	0,00	0,00	0,00	0,00
0970	Wpływy z różnych dochodów	1 100,00	0,00	1 089,26	2 189,26
900	Gospodarka komunalna i ochrona środowiska	4 049 689,00	0,00	7 252,00	4 086 941,00
	w tym z tytułu dotacji i środków na finansowanie wydatków na realizację zadań finansowanych z udziałem środków, o których mowa w art. 5 ust. 1 pkt 2 i 3	0,00	0,00	0,00	0,00
90015	Oświetlenie ulic, placów i dróg	0,00	0,00	7 252,00	7 252,00
	w tym z tytułu dotacji i środków na finansowanie wydatków na realizację zadań finansowanych z udziałem środków, o których mowa w art. 5 ust. 1 pkt 2 i 3	0,00	0,00	0,00	0,00
0950	Wpływy z tytułu kar i odszkodowań wynikających z umów	0,00	0,00	7 252,00	7 252,00
	bieżące razem:	100 360 912,49	-57 315,44	237 012,26	100 540 609,31
	w tym z tytułu dotacji i środków na finansowanie wydatków na realizację zadań finansowanych z udziałem środków, o których mowa w art. 5 ust. 1 pkt 2 i 3	253 243,70	0,00	0,00	253 243,70

majątkowe

801	Oświata i wychowanie	5 362 595,00	-121,54	0,00	5 362 473,46
	w tym z tytułu dotacji i środków na finansowanie wydatków na realizację zadań finansowanych z udziałem środków, o których mowa w art. 5 ust. 1 pkt 2 i 3	0,00	0,00	0,00	0,00
80101	Szkoły podstawowe	262 595,00	-121,54	0,00	262 473,46
	w tym z tytułu dotacji i środków na finansowanie wydatków na realizację zadań finansowanych z udziałem środków, o których mowa w art. 5 ust. 1 pkt 2 i 3	0,00	0,00	0,00	0,00
0870	Wpływy ze sprzedaży składników majątkowych	650,00	-121,54	0,00	528,46
	majątkowe razem:	14 028 385,66	-121,54	0,00	14 028 264,12
	w tym z tytułu dotacji i środków na finansowanie wydatków na realizację zadań finansowanych z udziałem środków, o których mowa w art. 5 ust. 1 pkt 2 i 3	2 000 000,00	0,00	0,00	2 000 000,00

Rodzaj zadania:

Zlecone

Dział	Rozdział	§	Nazwa	Plan przed zmianą	Zmniejszenie	Zwiększenie	Plan po zmianach (5+6+7)
1	2	3	4	5	6	7	8
bieżące							
010			Rolnictwo i łowiectwo	352 086,48	0,00	168 957,05	521 043,53
			w tym z tytułu dotacji i środków na finansowanie wydatków na realizację zadań finansowanych z udziałem środków, o których mowa w art. 5 ust. 1 pkt 2 i 3	0,00	0,00	0,00	0,00

10

01095	Pozostała działalność w tym z tytułu dotacji i środków na finansowanie wydatków na realizację zadań finansowanych z udziałem środków, o których mowa w art. 5 ust. 1 pkt 2 i 3	352 086,48	0,00	168 957,05	521 043,53
2010	Dotacja celowa otrzymana z budżetu państwa na realizację zadań bieżących z zakresu administracji rządowej oraz innych zadań zleconych gminie (związkom gmin, związkom powiatowo-gminnym) ustawami	352 086,48	0,00	168 957,05	521 043,53
853	Pozostałe zadania w zakresie polityki społecznej	18 218,83	0,00	235,72	18 454,55
85395	w tym z tytułu dotacji i środków na finansowanie wydatków na realizację zadań finansowanych z udziałem środków, o których mowa w art. 5 ust. 1 pkt 2 i 3	18 218,83	0,00	235,72	18 454,55
2180	Środki z Funduszu Przeciwdziałania COVID-19 na finansowanie lub dofinansowanie realizacji zadań związanych z przeciwdziałaniem COVID-19	18 218,83	0,00	235,72	18 454,55
	bieżące razem:	12 137 840,30	0,00	169 192,77	12 307 033,07
	w tym z tytułu dotacji i środków na finansowanie wydatków na realizację zadań finansowanych z udziałem środków, o których mowa w art. 5 ust. 1 pkt 2 i 3	0,00	0,00	0,00	0,00
	Ogółem:	126 527 138,45	-57 436,98	406 205,03	126 875 906,50
	w tym z tytułu dotacji i środków na finansowanie wydatków na realizację zadań finansowanych z udziałem środków, o których mowa w art. 5 ust. 1 pkt 2 i 3	2 253 243,70	0,00	0,00	2 253 243,70

(* kol 2 do wykorzystania fakultatywnego)

SKARBNIK MIASTA
Renata Bronska
mgr Renata Bronska

z up. BURMISTRZA
Zdzisław Zwolekiewicz
mgr Bartłomiej Zwolekiewicz
Zastępca Burmistrza

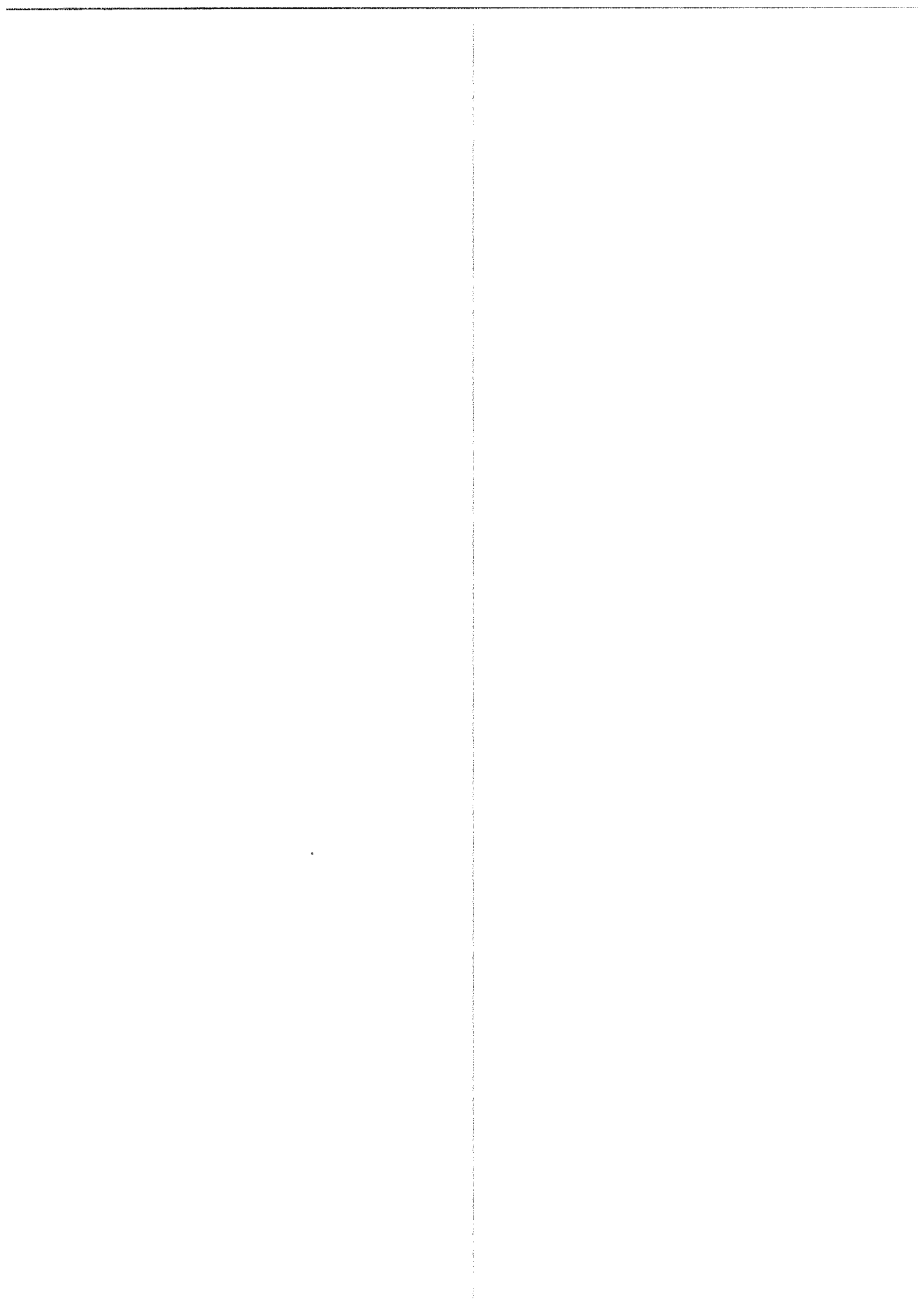

Załącznik Nr 2 do projektu uchwały z dn. 30.10.2024 roku

AUTODOPRAWKA

Dział	Rodział	§ / grupa	Własne	Plan	Wydatki bieżące	z tego:								Wydatki majątkowe	inwestycje i zakupy inwestycyjne	z tego:		Wnieście wkładów do spółek prawa handlowego		
						Nazwa	Wydatki jednostek budżetowych	z tego:		dotacje na zadania bieżące	świadczenia na rzecz osób fizycznych,	wydatki na programy finansowane z udziałem środków, o których mowa w art. 5 ust. 1 pkt 2 i 3	wydatki na wypłaty z tytułu poręczeń i gwarancji			obsługa długu	w tym:		zakup i objęcie akcji i udziałów	
								wydatki wynagrodzenia i składek od nich naliczane	wydatki związane z realizacją ich statutowych zadań											na programy finansowane z udziałem środków, o których mowa w art. 5 ust. 1 pkt 2 i 3
1	2	3	4	5	6	7	8	9	10	11	12	13	14	15	16	17	18	19		
600			Transport i łączność	przed zmianą	13 609 588,65	2 603 113,65	0,00	2 603 113,65	0,00	0,00	0,00	0,00	0,00	0,00	11 006 473,00	0,00	0,00	0,00	0,00	
				zmniejszenie	0,00	0,00	0,00	0,00	0,00	0,00	0,00	0,00	0,00	0,00	0,00	0,00	0,00	0,00	0,00	0,00
60017			Drogi wewnętrzne	po zmianach	13 611 491,65	2 625 018,65	0,00	2 625 018,65	0,00	0,00	0,00	0,00	0,00	11 006 473,00	0,00	0,00	0,00	0,00	0,00	
				zmniejszenie	187 095,00	102 095,00	0,00	102 095,00	0,00	0,00	0,00	0,00	0,00	0,00	0,00	65 000,00	0,00	0,00	0,00	0,00
700			Gospodarka mieszkaniowa	przed zmianą	21 905,00	21 905,00	0,00	21 905,00	0,00	0,00	0,00	0,00	0,00	0,00	0,00	0,00	0,00	0,00	0,00	0,00
				zmniejszenie	189 000,00	124 000,00	0,00	124 000,00	0,00	0,00	0,00	0,00	0,00	0,00	0,00	65 000,00	0,00	0,00	0,00	0,00
70005			Gospodarka gminnymi i nieruchomościami	przed zmianą	1 278 854,12	988 584,12	0,00	988 584,12	0,00	0,00	0,00	0,00	0,00	0,00	280 380,00	0,00	0,00	0,00	0,00	0,00
				zmniejszenie	22 387,28	22 387,28	0,00	22 387,28	0,00	0,00	0,00	0,00	0,00	0,00	0,00	0,00	0,00	0,00	0,00	0,00
70007			Gospodarowanie mieszkaniowym zasobem gminy	przed zmianą	1 273 561,12	983 171,12	0,00	983 171,12	0,00	0,00	0,00	0,00	0,00	0,00	280 380,00	0,00	0,00	0,00	0,00	0,00
				zmniejszenie	212 487,00	212 487,00	0,00	212 487,00	0,00	0,00	0,00	0,00	0,00	0,00	0,00	0,00	0,00	0,00	0,00	0,00
710			Działalność usługowa	przed zmianą	1 037 896,40	787 606,40	0,00	787 606,40	0,00	0,00	0,00	0,00	0,00	0,00	0,00	0,00	0,00	0,00	0,00	0,00
				zmniejszenie	580 380,00	450 380,00	0,00	450 380,00	0,00	0,00	0,00	0,00	0,00	0,00	0,00	0,00	0,00	0,00	0,00	0,00
71035			Cmentarze	przed zmianą	5 393,00	5 393,00	0,00	5 393,00	0,00	0,00	0,00	0,00	0,00	0,00	0,00	0,00	0,00	0,00	0,00	0,00
				zmniejszenie	585 753,00	455 753,00	0,00	455 753,00	0,00	0,00	0,00	0,00	0,00	0,00	0,00	0,00	0,00	0,00	0,00	0,00
754			Bezpieczeństwo publiczne i ochrona przeciwpożarowa	przed zmianą	473 700,00	343 700,00	0,00	343 700,00	0,00	0,00	0,00	0,00	0,00	0,00	0,00	0,00	0,00	0,00	0,00	0,00
				zmniejszenie	0,00	0,00	0,00	0,00	0,00	0,00	0,00	0,00	0,00	0,00	0,00	0,00	0,00	0,00	0,00	0,00
75412			Ochotnicze strażne pożarne	przed zmianą	479 093,00	349 093,00	0,00	349 093,00	0,00	0,00	0,00	0,00	0,00	0,00	0,00	0,00	0,00	0,00	0,00	0,00
				zmniejszenie	50 000,00	0,00	0,00	0,00	0,00	0,00	0,00	0,00	0,00	0,00	0,00	0,00	0,00	0,00	0,00	0,00
801			Oświata i wychowanie	przed zmianą	72 023 373,77	64 381 432,77	0,00	64 381 432,77	0,00	0,00	0,00	0,00	0,00	0,00	0,00	0,00	0,00	0,00	0,00	0,00
				zmniejszenie	2 236 928,00	2 236 928,00	0,00	2 236 928,00	0,00	0,00	0,00	0,00	0,00	0,00	0,00	0,00	0,00	0,00	0,00	0,00
80101			Szkoły podstawowe	przed zmianą	74 257 811,23	66 615 791,77	0,00	66 615 791,77	0,00	0,00	0,00	0,00	0,00	0,00	0,00	0,00	0,00	0,00	0,00	0,00
				zmniejszenie	29 132 994,19	28 534 253,19	0,00	28 534 253,19	0,00	0,00	0,00	0,00	0,00	0,00	0,00	0,00	0,00	0,00	0,00	0,00

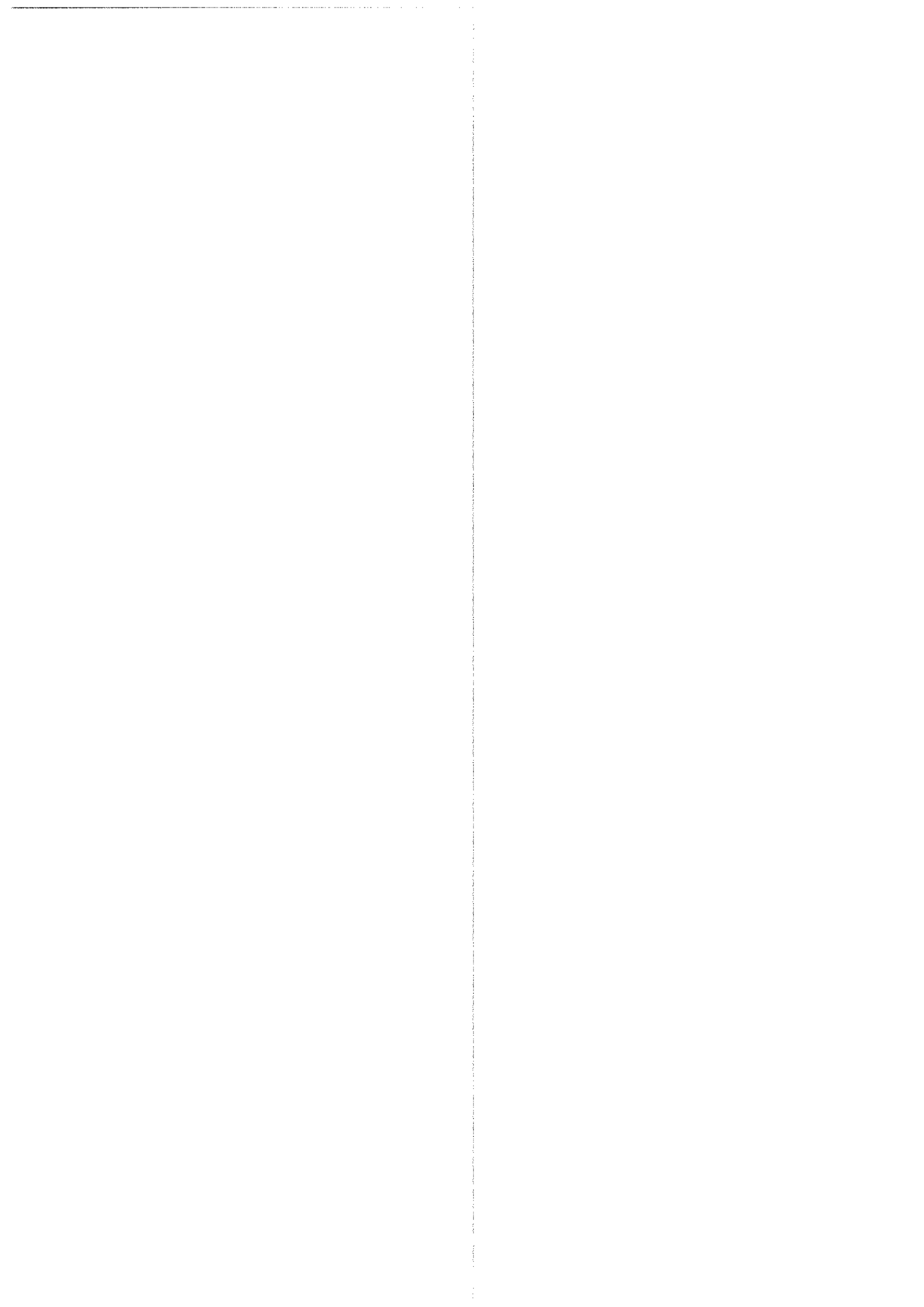

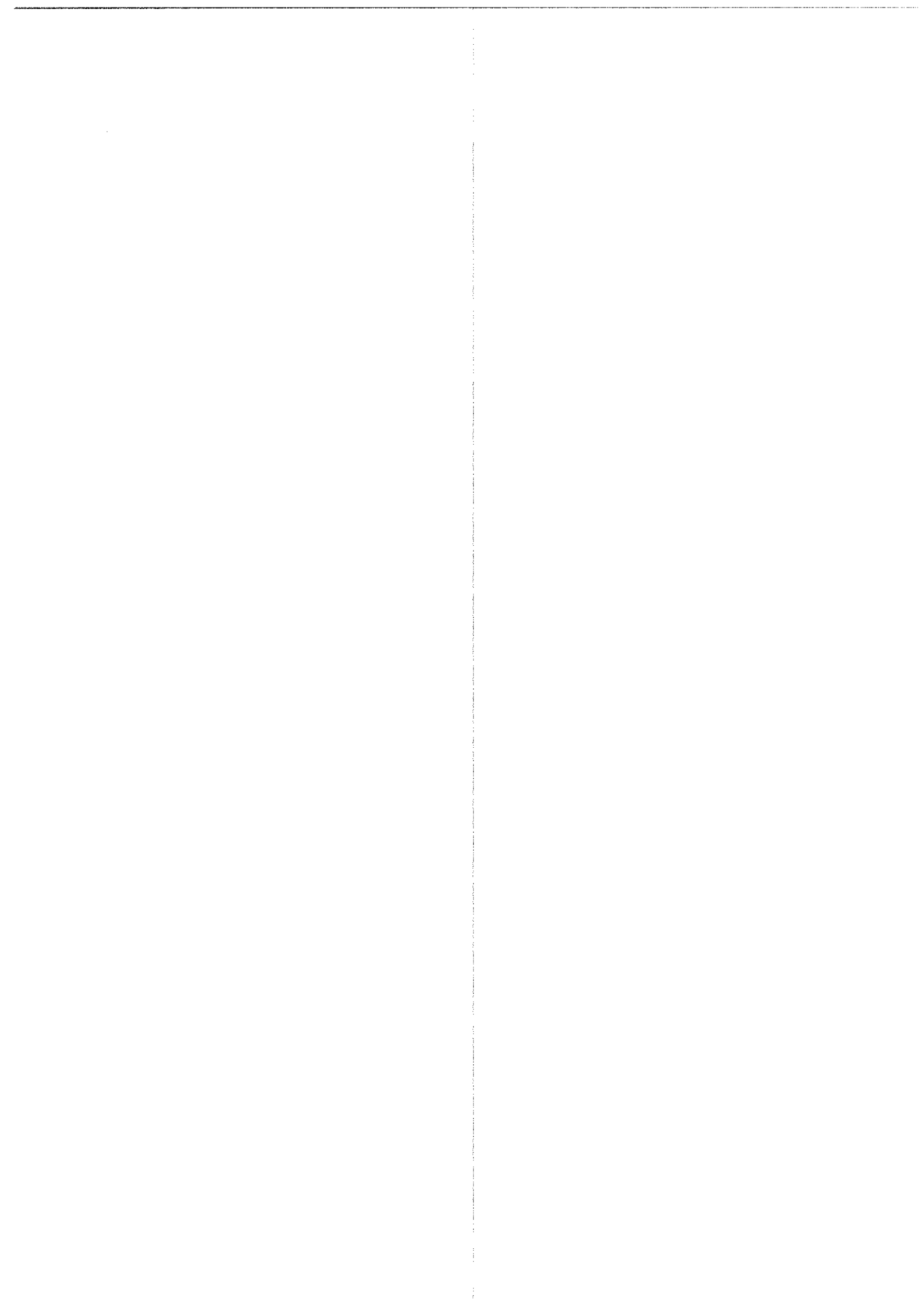

Rodzaj zadania:

Własne

Dział	Rodzaj	§ / grupa	Nazwa	Plan	Wydatki bieżące	z tego:				z tego:				Wydatki majątkowe	Inwestycje i zakupy inwestycyjne	w tym:	zakup i objęcie akcji i udziałów	Wnieście wkładów do spółek prawa handlowego	
						wydatki jednostek budżetowych	wynagrodzenia i składowki na świadczenia	wydatki na realizację (ch stałowych zadań)	dotacje na zadania bieżące	świadczenia fizycznych	wydatki na programy finansowane z udziałem środków, o których mowa w art. 5 ust. 1 pkt 2 i 3	wypłaty z tytułu poręczeń i gwarancji	obsługa długu						Wydatki na programy finansowane z udziałem środków, o których mowa w art. 5 ust. 1 pkt 2 i 3
1	2	3	4	5	6	7	8	9	10	11	12	13	14	15	16	17	18	19	
854	854		Edukacyjna opieka wychowawcza	przed zmianą	399 493,00	0,00	0,00	0,00	342 393,00	47 100,00	0,00	0,00	0,00	0,00	0,00	0,00	0,00	0,00	0,00
				zmniejszenie	0,00	0,00	0,00	0,00	0,00	0,00	0,00	0,00	0,00	0,00	0,00	0,00	0,00	0,00	0,00
85404	85404		Własne wspomaganie rozwoju dziecka	przed zmianą	465 154,00	0,00	0,00	0,00	75 661,00	47 100,00	0,00	0,00	0,00	0,00	0,00	0,00	0,00	0,00	0,00
				zmniejszenie	0,00	0,00	0,00	0,00	0,00	0,00	0,00	0,00	0,00	0,00	0,00	0,00	0,00	0,00	0,00
855	855		Rodzina	przed zmianą	3 715 839,22	1 237 872,88	397 420,00	640 452,98	417 900,00	60 066,24	0,00	0,00	0,00	0,00	2 000 000,00	2 000 000,00	1 517 288,00	0,00	0,00
				zmniejszenie	0,00	0,00	0,00	0,00	0,00	0,00	0,00	0,00	0,00	0,00	0,00	0,00	0,00	0,00	0,00
85504	85504		Wspieranie rodziny	przed zmianą	1 012 570,00	891 570,00	150 264,00	741 308,00	120 000,00	1 000,00	0,00	0,00	0,00	0,00	0,00	0,00	0,00	0,00	0,00
				zmniejszenie	0,00	0,00	0,00	0,00	0,00	0,00	0,00	0,00	0,00	0,00	0,00	0,00	0,00	0,00	0,00
85516	85516		System opieki nad dziećmi w wieku do lat 3	przed zmianą	2 287 900,00	20 670,00	20 670,00	0,00	287 900,00	0,00	0,00	0,00	0,00	0,00	0,00	0,00	0,00	0,00	0,00
				zmniejszenie	0,00	0,00	0,00	0,00	0,00	0,00	0,00	0,00	0,00	0,00	0,00	0,00	0,00	0,00	0,00
900	900		Gospodarka komunalna i ochrona środowiska	przed zmianą	8 334 906,26	7 178 662,62	178 186,00	7 000 887,62	378 900,00	700,00	0,00	0,00	0,00	0,00	0,00	2 000 000,00	2 000 000,00	1 517 288,00	0,00
				zmniejszenie	-16 297,21	-16 297,21	0,00	-16 297,21	0,00	0,00	0,00	0,00	0,00	0,00	0,00	0,00	0,00	0,00	0,00
90002	90002		Gospodarka odpadami komunalnymi	przed zmianą	4 900 000,00	4 869 300,00	174 665,00	4 724 635,00	4 900 000,00	0,00	0,00	0,00	0,00	0,00	0,00	0,00	0,00	0,00	0,00
				zmniejszenie	0,00	0,00	0,00	0,00	0,00	0,00	0,00	0,00	0,00	0,00	0,00	0,00	0,00	0,00	0,00
90003	90003		Oczyszczanie miast i wsi	przed zmianą	79 232,00	78 232,00	0,00	79 232,00	0,00	0,00	0,00	0,00	0,00	0,00	0,00	0,00	0,00	0,00	0,00
				zmniejszenie	0,00	0,00	0,00	0,00	0,00	0,00	0,00	0,00	0,00	0,00	0,00	0,00	0,00	0,00	0,00
90004	90004		Utrzymanie zieleni w miastach i gminach	przed zmianą	3 488 126,50	3 488 982,50	203 164,50	3 488 982,50	3 488 126,50	0,00	0,00	0,00	0,00	0,00	0,00	0,00	0,00	0,00	0,00
				zmniejszenie	-12 000,00	-12 000,00	-4 500,00	-16 297,21	-4 500,00	0,00	0,00	0,00	0,00	0,00	0,00	0,00	0,00	0,00	0,00
90015	90015		Oświetlenie ulic, placów i dróg	przed zmianą	11 752,00	11 752,00	0,00	11 752,00	0,00	0,00	0,00	0,00	0,00	0,00	0,00	0,00	0,00	0,00	0,00
				zmniejszenie	0,00	0,00	0,00	0,00	0,00	0,00	0,00	0,00	0,00	0,00	0,00	0,00	0,00	0,00	0,00
90095	90095		Porostła działalność	przed zmianą	2 046 105,67	2 046 105,67	3 500,00	2 046 105,67	2 046 105,67	0,00	0,00	0,00	0,00	0,00	0,00	0,00	0,00	0,00	0,00
				zmniejszenie	-16 297,21	-16 297,21	-16 297,21	-16 297,21	-16 297,21	0,00	0,00	0,00	0,00	0,00	0,00	0,00	0,00	0,00	0,00
921	921		Kultura i ochrona dziedzictwa narodowego	przed zmianą	124 650,00	124 650,00	150,00	124 650,00	124 650,00	0,00	0,00	0,00	0,00	0,00	0,00	0,00	0,00	0,00	0,00
				zmniejszenie	0,00	0,00	0,00	0,00	0,00	0,00	0,00	0,00	0,00	0,00	0,00	0,00	0,00	0,00	0,00

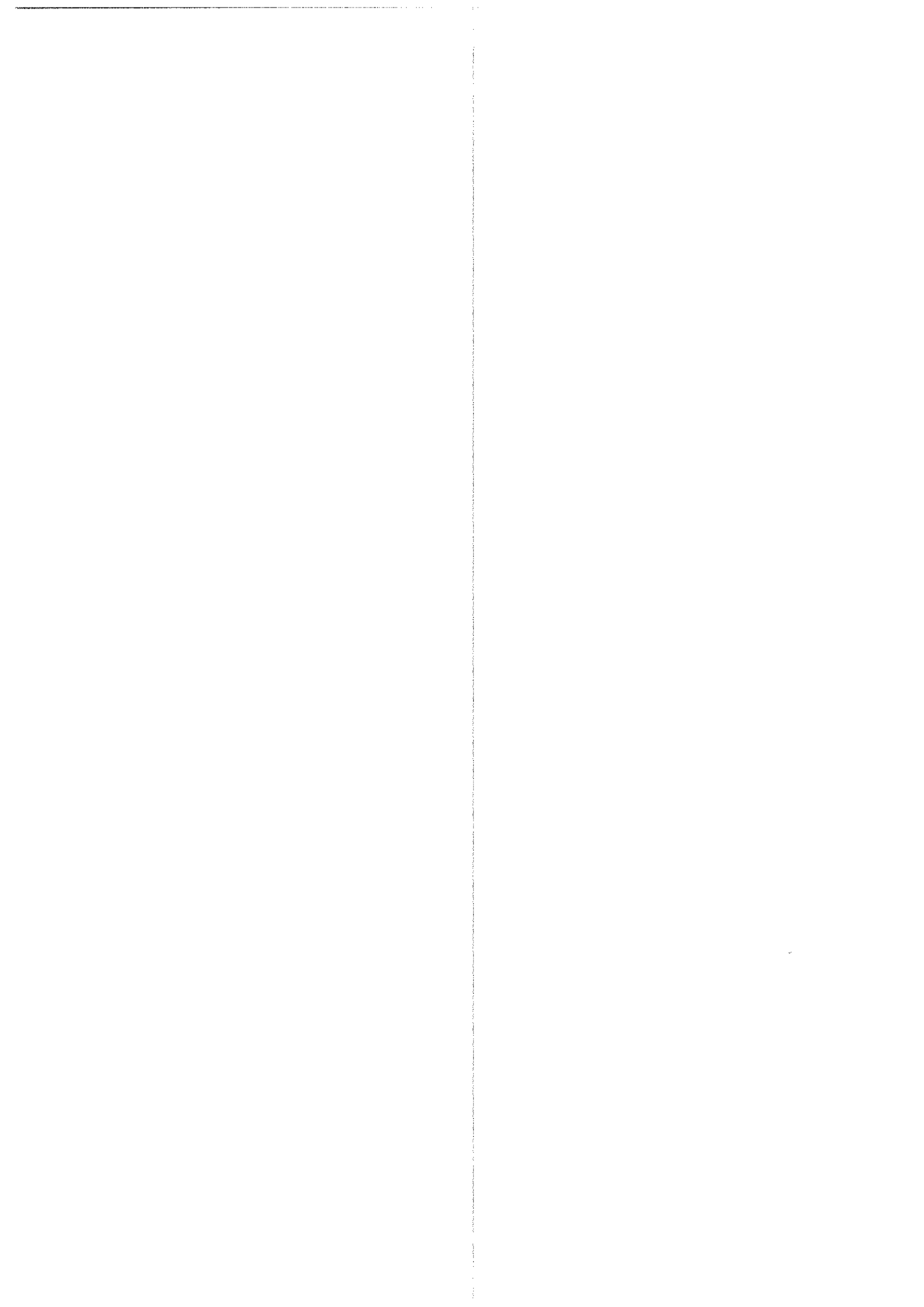

Rodzaj zadania: **Własne**

Dział	Rodzaj zadania	§ / grupa	Nazwa	Plan	Z tego:													Wnieście wkładów do spółek prawa handlowego		
					Wydaki bieżące	z tego:			dotacje na zadania bieżące	świadczenia na rzecz osób fizycznych	wydatki na programy finansowane z udziałem środków, o których mowa w art. 5 ust. 1 pkt 2 i 3	wydatki z tytułu porczeń i gwarancji	obsługa długu	Wydaki majątkowe	inwestycje i zakupy inwestycyjne	z tego:				
						wydatki jednostek budżetowych	wynagrodzenia i składki od nich naliczane	wydatki związane z realizacją ich statutowych zadań								w tym: na programy finansowane z udziałem środków, o których mowa w art. 5 ust. 1 pkt 2 i 3	zakup i objęcie akcji i udziałów			
1	2	3	4	5	6	7	8	9	10	11	12	13	14	15	16	17	18	19		
92108	Domy i ośrodki kultury, świetlice i kluby		przed zmianą	1 205 988,00	1 111 288,00	0,00	0,00	0,00	1 111 288,00	0,00	0,00	0,00	0,00	0,00	84 698,00	94 698,00	0,00	0,00	0,00	
			zmniejszenie	-7 500,00	-7 500,00	0,00	0,00	0,00	0,00	-7 500,00	0,00	0,00	0,00	0,00	0,00	0,00	0,00	0,00	0,00	
			zwiększenie	62 500,00	62 500,00	0,00	0,00	0,00	0,00	62 500,00	0,00	0,00	0,00	0,00	0,00	0,00	0,00	0,00	0,00	
			po zmianach	1 260 988,00	1 166 288,00	0,00	0,00	0,00	0,00	1 166 288,00	0,00	0,00	0,00	0,00	0,00	84 698,00	94 698,00	0,00	0,00	0,00
			zwiększenie	1 135 000,00	1 135 000,00	0,00	0,00	0,00	0,00	1 135 000,00	0,00	0,00	0,00	0,00	0,00	0,00	0,00	0,00	0,00	0,00
92116	Biblioteki		zwiększenie	62 000,00	62 000,00	0,00	0,00	0,00	62 000,00	0,00	0,00	0,00	0,00	0,00	0,00	0,00	0,00	0,00	0,00	
			zmniejszenie	1 197 000,00	1 197 000,00	0,00	0,00	0,00	0,00	1 197 000,00	0,00	0,00	0,00	0,00	0,00	0,00	0,00	0,00	0,00	
			po zmianach	826 042,50	234 244,50	163 744,50	7 210,00	166 534,50	33 000,00	7 500,00	0,00	0,00	0,00	0,00	0,00	391 798,00	391 798,00	0,00	0,00	
			zwiększenie	150,00	150,00	0,00	0,00	0,00	0,00	150,00	0,00	0,00	0,00	0,00	0,00	0,00	0,00	0,00	0,00	
			zmniejszenie	821 692,50	229 894,50	163 744,50	7 210,00	166 534,50	33 000,00	7 500,00	0,00	0,00	0,00	0,00	0,00	391 798,00	391 798,00	0,00	0,00	
926	Kultura fizyczna		przed zmianą	269 000,00	137 000,00	104 500,00	0,00	104 500,00	27 000,00	0,00	0,00	0,00	0,00	0,00	132 000,00	132 000,00	0,00	0,00	0,00	
			zmniejszenie	-42 500,00	-42 500,00	0,00	0,00	0,00	0,00	-42 500,00	0,00	0,00	0,00	0,00	0,00	0,00	0,00	0,00	0,00	
			zwiększenie	0,00	0,00	0,00	0,00	0,00	0,00	0,00	0,00	0,00	0,00	0,00	0,00	0,00	0,00	0,00	0,00	
			po zmianach	226 500,00	94 500,00	104 500,00	0,00	104 500,00	27 000,00	0,00	0,00	0,00	0,00	0,00	0,00	132 000,00	132 000,00	0,00	0,00	
			zwiększenie	42 500,00	42 500,00	0,00	0,00	0,00	0,00	42 500,00	0,00	0,00	0,00	0,00	0,00	0,00	0,00	0,00	0,00	
92605	Zadania w zakresie kultury fizycznej		przed zmianą	159 500,00	94 500,00	62 000,00	0,00	62 000,00	27 000,00	0,00	0,00	0,00	0,00	0,00	82 000,00	82 000,00	0,00	0,00	0,00	
			zmniejszenie	123 880 049,76	99 805 145,08	83 881 823,14	67 869 448,37	25 882 374,77	12 705 114,00	1 984 965,24	263 243,70	0,00	0,00	0,00	809 000,00	24 274 904,67	24 274 904,67	2 117 268,00	0,00	
			zwiększenie	-195 264,47	-145 142,93	-137 642,93	-20 670,00	-116 972,93	-7 500,00	0,00	0,00	0,00	0,00	0,00	0,00	-60 121,64	-60 121,64	0,00	0,00	
			po zmianach	3 110 243,75	3 039 446,54	818 676,54	2 070,00	797 900,54	2 228 876,06	0,00	0,00	0,00	0,00	0,00	0,00	78 797,21	78 797,21	0,00	0,00	
			zwiększenie	126 798 029,03	102 493 448,69	84 632 760,76	67 869 448,37	26 666 302,38	14 918 488,00	1 984 965,24	263 243,70	0,00	0,00	0,00	800 000,00	24 295 860,34	24 295 860,34	2 117 268,00	0,00	

Rodzaj zadania: **Zlecone**

Dział	Rodzaj zadania	§ / grupa	Nazwa	Plan	Z tego:													Wnieście wkładów do spółek prawa handlowego	
					Wydaki bieżące	z tego:			dotacje na zadania bieżące	świadczenia na rzecz osób fizycznych	wydatki na programy finansowane z udziałem środków, o których mowa w art. 5 ust. 1 pkt 2 i 3	wydatki z tytułu porczeń i gwarancji	obsługa długu	Wydaki majątkowe	inwestycje i zakupy inwestycyjne	z tego:			
						wydatki jednostek budżetowych	wynagrodzenia i składki od nich naliczane	wydatki związane z realizacją ich statutowych zadań								w tym: na programy finansowane z udziałem środków, o których mowa w art. 5 ust. 1 pkt 2 i 3	zakup i objęcie akcji i udziałów		
1	2	3	4	5	6	7	8	9	10	11	12	13	14	15	16	17	18	19	
010	Rolnictwo i leśnictwo		przed zmianą	352 086,46	352 086,48	6 003,66	0,00	346 082,82	0,00	0,00	0,00	0,00	0,00	0,00	0,00	0,00	0,00	0,00	0,00
			zmniejszenie	0,00	0,00	0,00	0,00	0,00	0,00	0,00	0,00	0,00	0,00	0,00	0,00	0,00	0,00	0,00	0,00
			zwiększenie	168 957,05	168 957,05	3 312,86	165 644,17	0,00	0,00	0,00	0,00	0,00	0,00	0,00	0,00	0,00	0,00	0,00	0,00
			po zmianach	521 043,51	521 043,53	9 316,51	511 726,99	0,00	0,00	0,00	0,00	0,00	0,00	0,00	0,00	0,00	0,00	0,00	0,00
			zwiększenie	352 086,46	352 086,48	6 003,66	346 082,82	0,00	0,00	0,00	0,00	0,00	0,00	0,00	0,00	0,00	0,00	0,00	0,00
01065	Pozostała działalność		zwiększenie	168 957,05	168 957,05	3 312,86	165 644,17	0,00	0,00	0,00	0,00	0,00	0,00	0,00	0,00	0,00	0,00	0,00	0,00
			zmniejszenie	521 043,51	521 043,53	9 316,51	511 726,99	0,00	0,00	0,00	0,00	0,00	0,00	0,00	0,00	0,00	0,00	0,00	
			po zmianach	18 218,83	18 218,83	-357,23	0,00	-357,23	0,00	0,00	0,00	0,00	0,00	0,00	0,00	0,00	0,00	0,00	0,00
			zwiększenie	235,72	235,72	4,62	0,00	4,62	0,00	0,00	0,00	0,00	0,00	0,00	0,00	0,00	0,00	0,00	0,00
			zmniejszenie	18 454,55	18 454,55	361,85	0,00	361,85	0,00	0,00	0,00	0,00	0,00	0,00	0,00	0,00	0,00	0,00	0,00

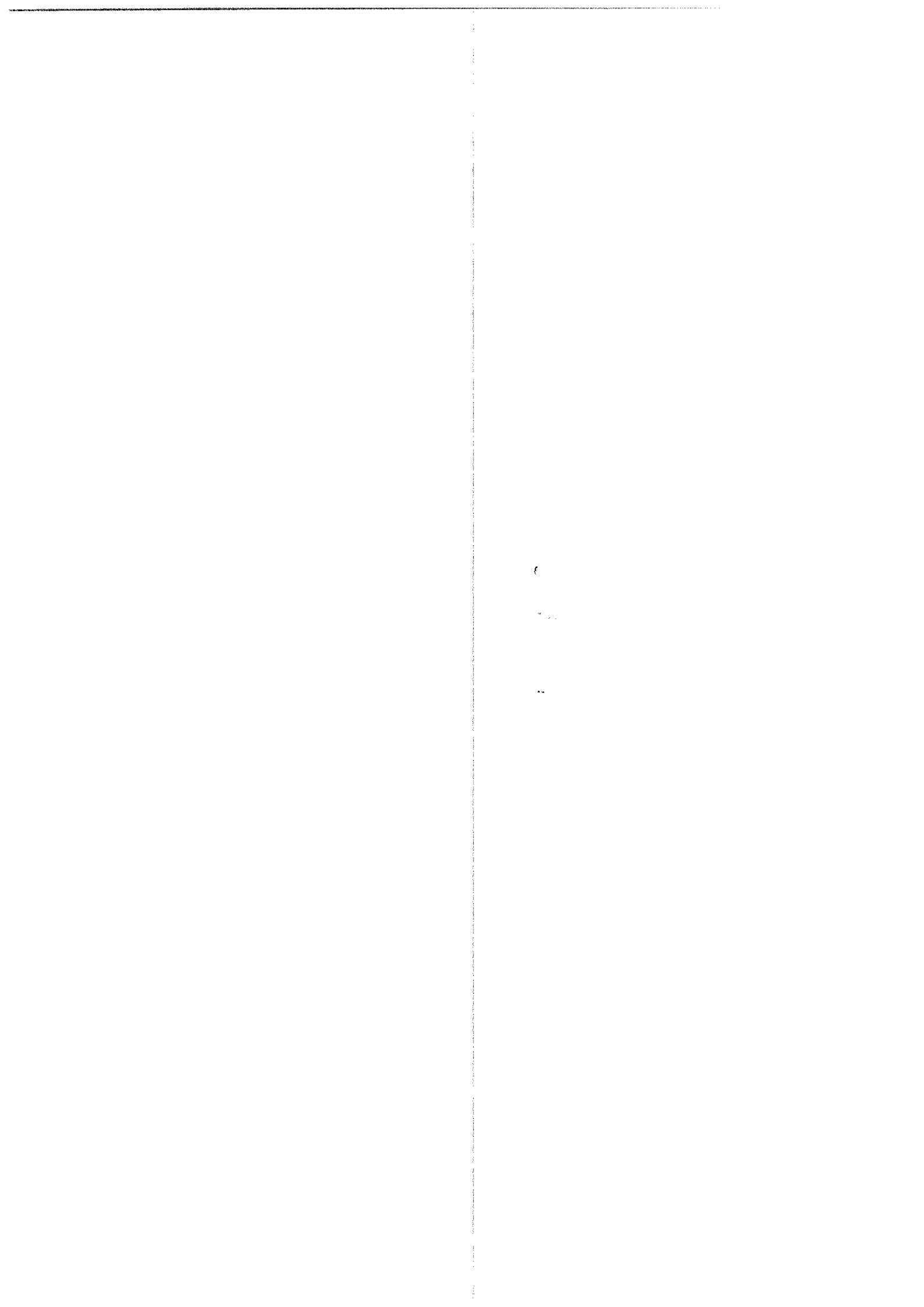

Rodzaj zadania:

Zlecone

Dział	Rozdział	§ / grupa	Nazwa	Plan	z tego:				z tego:				Wydajki majątkowe	Wnieście wkładów do spółek prawa handlowego				
					Wydajki bieżące	Wydajki jednorazowe budżetowych	wynagrodzenia i składki od nich naliczane	Wydajki związane z realizacją ich statutowych zadań	dotacje na zadania bieżące	świadczenia na rzecz osób fizycznych,	wydatki na programy finansowane z udziałem środków, o których mowa w art. 5 ust. 1 pkt 2 i 3	wypłaty z tytułu poręczeń i gwarancji			obsługa długu	Wydajki majątkowe	inwestycje i zakupy inwestycyjne	w tym: na programy finansowane z środków, o których mowa w art. 5 ust. 1 pkt 2 i 3,
1	2	3	4	5	6	7	8	9	10	11	12	13	14	15	16	17	18	19
	85395		Pozostała działalność	0,00	0,00	0,00	0,00	357,23	0,00	17 861,80	0,00	0,00	0,00	0,00	0,00	0,00	0,00	0,00
				235,72	235,72	4,62	0,00	4,62	0,00	231,10	0,00	0,00	0,00	0,00	0,00	0,00	0,00	0,00
			po zmianach	18 454,55	18 454,55	361,85	0,00	361,85	0,00	18 092,70	0,00	0,00	0,00	0,00	0,00	0,00	0,00	0,00
			przed zmianą	12 126 606,66	12 126 606,66	4 195 186,47	3 124 459,38	1 070 727,09	162 656,88	7 768 863,31	0,00	0,00	0,00	0,00	0,00	0,00	0,00	0,00
			zmniejszenie	0,00	0,00	0,00	0,00	0,00	0,00	0,00	0,00	0,00	0,00	0,00	0,00	0,00	0,00	0,00
			zwiększenie	169 192,77	169 192,77	168 961,67	3 312,88	166 648,79	0,00	231,10	0,00	0,00	0,00	0,00	0,00	0,00	0,00	0,00
			po zmianach	12 295 799,43	12 295 799,43	4 364 148,14	3 127 772,26	1 236 376,88	162 656,88	7 769 094,41	0,00	0,00	0,00	0,00	0,00	0,00	0,00	0,00
			Wydatki razem:															

z up. BURMISTRZA

mgr *Barbara Kulek*
Zastępca BurmistrzaSKARBNIK MIASTA
Dobrowolska
mgr *Renata Broniska*



Załącznik Nr 3
do Uchwały Nr/2024
Rady Miejskiej w Łęcznej
z dn. 30.10.2024 roku

Przychody i rozchody budżetu gminy Łęczna w 2024 roku
--

Lp.	Przychody	Kwota
1	Przychody jednostek samorządu terytorialnego z niewykorzystanych środków pieniężnych na rachunku bieżącym budżetu, wynikających z rozliczenia dochodów i wydatków nimi finansowanych związanych ze szczególnymi zasadami wykonywania budżetu określonymi w odrębnych ustawach - par. 905	1 697 297,45
	<i>Niewykorzystane środki otrzymane z RFRD - Przebudowa ulicy Obrońców Pokoju</i>	1 103 587,86
	<i>Niewykorzystane środki otrzymane z RFRD - Remont ul. Kapitana Żabickiego</i>	269 384,71
	<i>Niewykorzystane środki otrzymane z RFRD - Remont drogi nr 105196L w Zakrzowie</i>	269 806,92
	<i>Niewykorzystane środki otrzymane z Funduszu Pomocy z tytułu wsparcia w realizacji dodatkowych zadań oświatowych związanych z kształceniem, wychowaniem i opieką nad dziećmi i uczniami będącymi obywatelami Ukrainy</i>	54 517,96
2	Przychody jednostek samorządu terytorialnego z wynikających z rozliczenia środków określonych w art. 5 ust. 1 pkt 2 ustawy i dotacji na realizację programu, projektu lub zadania finansowanego z udziałem tych środków - par. 906	0,00
3	Wolne środki, o których mowa w art. 217 ust. 2 pkt 6 ustawy o fp - par. 950	4 738 026,13
4	Przychody z zaciągniętych pożyczek i kredytów na rynku krajowym - par. 952	8 768 472,14
5	Przychody z zaciągniętych pożyczek na finansowanie zadań realizowanych z udziałem środków pochodzących z budżetu Unii Europejskiej - par. 903	0,00
Razem przychody		15 203 795,72

Lp.	Rozchody	Kwota
1.	Splaty otrzymanych krajowych pożyczek i kredytów - par. 992	2 873 831,76
2.	Splaty pożyczek otrzymanych na finansowanie zadań realizowanych z udziałem środków pochodzących z budżetu Unii Europejskiej - par. 963	0,00
3.	Udzielone pożyczki i kredyty - par. 991	115 042,00
Razem		2 988 873,76

SKARBNIK MIASTA
Renata Bronska
mgr Renata Bronska

z up. BURMISTRZA
B. Zwickiewicz
mgr Bartłomiej Zwickiewicz
Zastępca Burmistrza

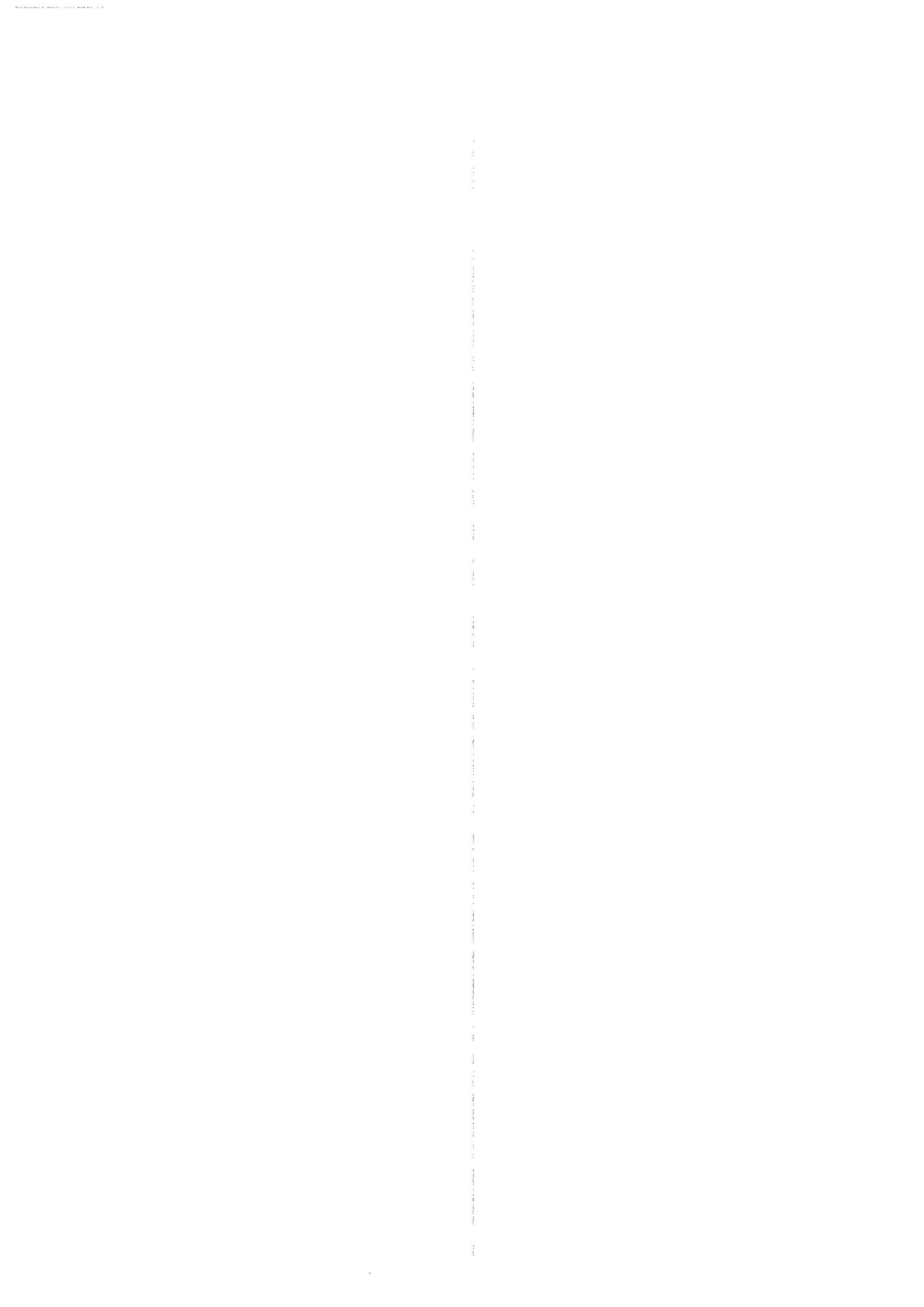

AUTOPOPRAWKA

Załącznik Nr 4
do Uchwały Nr/2024
Rady Miejskiej Łęcznej
z dn. 30.10.2024 roku

Inwestycje gminne jednoroczne realizowane w 2024 roku											
Lp	Nazwa zadania inwestycyjnego	Dział, Rozdz.	Plan wydatków	z tego:			kredyty i pożyczki	środki o których mowa w art. 5 ust. 1 pkt 2 i 3 uoip	Rządowy Fundusz Polski Ład - Program Inwestycji Strategicznych	obligacje	środki pochodzące z innych źródeł RFRD, dotacje z bp)
				dochody własne jst	dochody ze sprzedaży majątku/ przeszkalenie pwa w pw	Plan wydatków					
1	Opracowanie koncepcji modernizacji sieci dróg na terenie sołectwa Gminy Łęczna	Dz. 600, rozdz. 60016	50 000,00			50 000,00					
2	Budowa chodnika wraz z oświetleniem drogowym wzdłuż drogi nr 105180L w sołectwie Stara Wies Kolonia	Dz. 600, rozdz. 60016	0,00			0,00					
3	Budowa zatoki przystankowej przy ul. Gómiczej 5 w Łęcznej	Dz. 600, rozdz. 60016	100 000,00			100 000,00					
4	Rozbudowa parkingów przy ul. Lesnej - zadanie realizowane w ramach budżetu osiedlowego Os. Bobrowniki	Dz. 600, rozdz. 60016	60 000,00			60 000,00					
5	Przebudowa ulicy Cichy Zakątek	Dz. 600, rozdz. 60016	40 000,00			40 000,00					
6	Poprawa drogi dojazdowej do działek oraz stworzenie traktu spacerowego i rowerowego w kierunku rzeki Wieprz - zadanie realizowane w ramach budżetu osiedlowego Os. Niepodległości	Dz. 600, rozdz. 60017	65 000,00			65 000,00					
RAZEM DZIAŁ 600			315 000,00			315 000,00	0,00	0,00	0,00	0,00	0,00
7	Zofiówka 85A Budowa zbiornika bezodpływowego na ścieki o poj. 20 m ³	Dz. 700, rozdz. 70007	20 000,00			20 000,00					
8	Jagielka 2 Przebudowa wewnętrznej instalacji gazowej w budynku wielorodzinnym wraz z montażem kotłów z kominami, przyłączenie budynku do sieci gazowej zgodnie z Umową Nr 49492/08/22/W/D005950/0 z dnia 02.09.2022 r.	Dz. 700, rozdz. 70007	173 431,00			173 431,00					
9	Pastermik 15 Modernizacja, przebudowa źródła ogrzewania lokali (5 szt.) z etażowego na elektryczne	Dz. 700, rozdz. 70007	30 000,00			30 000,00					



A

Inwestycje gminne jednoroczne realizowane w 2024 roku										
Lp	Nazwa zadania inwestycyjnego	Dział, Rozdz.	Plan wydatków	z tego: dochody własne i st.	dochody ze sprzedaży majątków przekształcenie pvt w pvt	kredyty i pożyczki	środki o których mowa w art. 5 ust. 1 pkt 2 i 3 odp	Rządowy Fundusz Polski Ład - Program Inwestycji Strategicznych	obligacje	środki pochodzące z innych źródeł RFRD, dotacje z bpj
10	Rynek III 34 i 35 Wykonanie gazowej instalacji centralnego ogrzewania w lokalu w budynku Rynek III 35 nr 16	Dz. 700, rozdz. 70007	0,00			0,00				
11	Rynek III 33 Wykonanie gazowej instalacji centralnego ogrzewania w lokalu w budynku Rynek III 33 nr 16	Dz. 700, rozdz. 70007	26 959,00	10 959,00		16 000,00				
12	Modernizacja budynku mieszkalno-użytkowego przy Placu Kościuszki 1	Dz. 700, rozdz. 70095	40 000,00			40 000,00				
	RAZEM DZIAŁ 700		290 390,00	10 959,00	0,00	279 431,00	0,00	0,00	0,00	0,00
13	Rozbudowa cmentarza komunalnego - budowa alejek	Dz. 710, rozdz. 71035	130 000,00			130 000,00				
	RAZEM DZIAŁ 710		130 000,00	0,00	0,00	130 000,00	0,00	0,00	0,00	0,00
14	Zakup licencji na kolejne lata związane z wdrożeniem zintegrowanego, dziedzicznego systemu informatycznego - dostosowanie systemów do nowych obowiązków i rozwiązań (system e-faktury, e-doręczenia, e-tytuły wykonawcze)	Dz. 750 rozdz. 75023	160 000,00	0,00	0,00	160 000,00				
	RAZEM DZIAŁ 750		160 000,00	0,00	0,00	160 000,00	0,00	0,00	0,00	0,00
15	Rozbudowa budynku na działce nr 31/2 w sołectwie Łuszczów Kolonia	Dz. 754 rozdz. 75412	0,00			0,00				
16	Modernizacja CCTV (wymiana 4 kamer analogowych przy ul. Górnicza 3,4, Rynek III, Staszica 1)	Dz. 754 rozdz. 75495	40 000,00			40 000,00				
	RAZEM DZIAŁ 754		40 000,00	0,00	0,00	40 000,00	0,00	0,00	0,00	0,00



Inwestycje gminne jednorocznie realizowane w 2024 roku

Lp	Nazwa zadania inwestycyjnego	Dział, Rozdz.	Plan wydatków	źródła:					inne źródła (BERD, dotacje z itp)	
				dochody własne i st.	dochody ze sprzedaży majątku/ przekształcenie planu w p.w.	kredyty i pożyczki	środki o którymś mowie w art. 5 ust. 1 pkt 2 i 3 uoip	Rządowy Fundusz Polityki Lokal. - Program Inwestycji Strategicznych		obligacje
17	Modernizacja kompleksu sportowego "ORLIK" przy ulicy Jasmínowej w Łęcznej	Dz. 801, rozdz. 80101	543 891,00			281 946,00				261 945,00
18	Modernizacja kompleksu sportowego "ORLIK" w Łęcznej wraz z budową sprawnościowego placu zabaw	Dz. 801, rozdz. 80101	4 200,00	4 200,00						
19	Realizacja zadania pn. "Budowa placu zabaw dla najmłodszych dzieci na terenie SzP Nr 2 w Łęcznej" - środki z darowizny oraz innych dochodów	Dz. 801, rozdz. 80101	20 528,46	20 528,46						
RAZEM DZIAŁ 801			568 619,46	24 728,46	0,00	281 946,00	0,00	0,00	0,00	261 945,00
20	Budowa kanalizacji sanitarnej w miejscowości Stara Wieś i Stara Wieś Stasin	Dz. 900, rozdz. 90001	0,00					0,00		
21	Fundusz Soletcki - Sołectwo Łuszczów Kolonia - budowa oświetlenia ulicznego wzdłuż drogi powiatowej nr 2018L w miejscowości Łuszczów Kolonia na odcinku od drogi krajowej nr 82 do drogi powiatowej nr 2019L w zakresie wykonania dokumentacji projektowej oraz posadowienia części słupów oświetleniowych	Dz. 900, rozdz. 90015	0,00	0,00						
22	Fundusz Soletcki - Sołectwo Łuszczów Kolonia - budowa oświetlenia ulicznego wzdłuż drogi powiatowej nr 2018L w miejscowości Łuszczów Kolonia na odcinku od drogi krajowej DK 82 do drogi powiatowej nr 2019L w zakresie wykonania dokumentacji projektowej	Dz. 900, rozdz. 90015	7 023,30	7 023,30						
23	Fundusz soletcki - Sołectwo Żółtówka - Budowa oświetlenia przy drodze krajowej 82 wzdłuż chodnika	Dz. 900, rozdz. 90015	21 578,53	21 578,53						
24	Fundusz soletcki - Sołectwo Właniów - wykonanie słupów oświetleniowych wraz z oprawami (kontynuacja budowy oświetlenia przy drodze gminnej nr 105143 L.)	Dz. 900, rozdz. 90015	25 452,60	25 452,60						

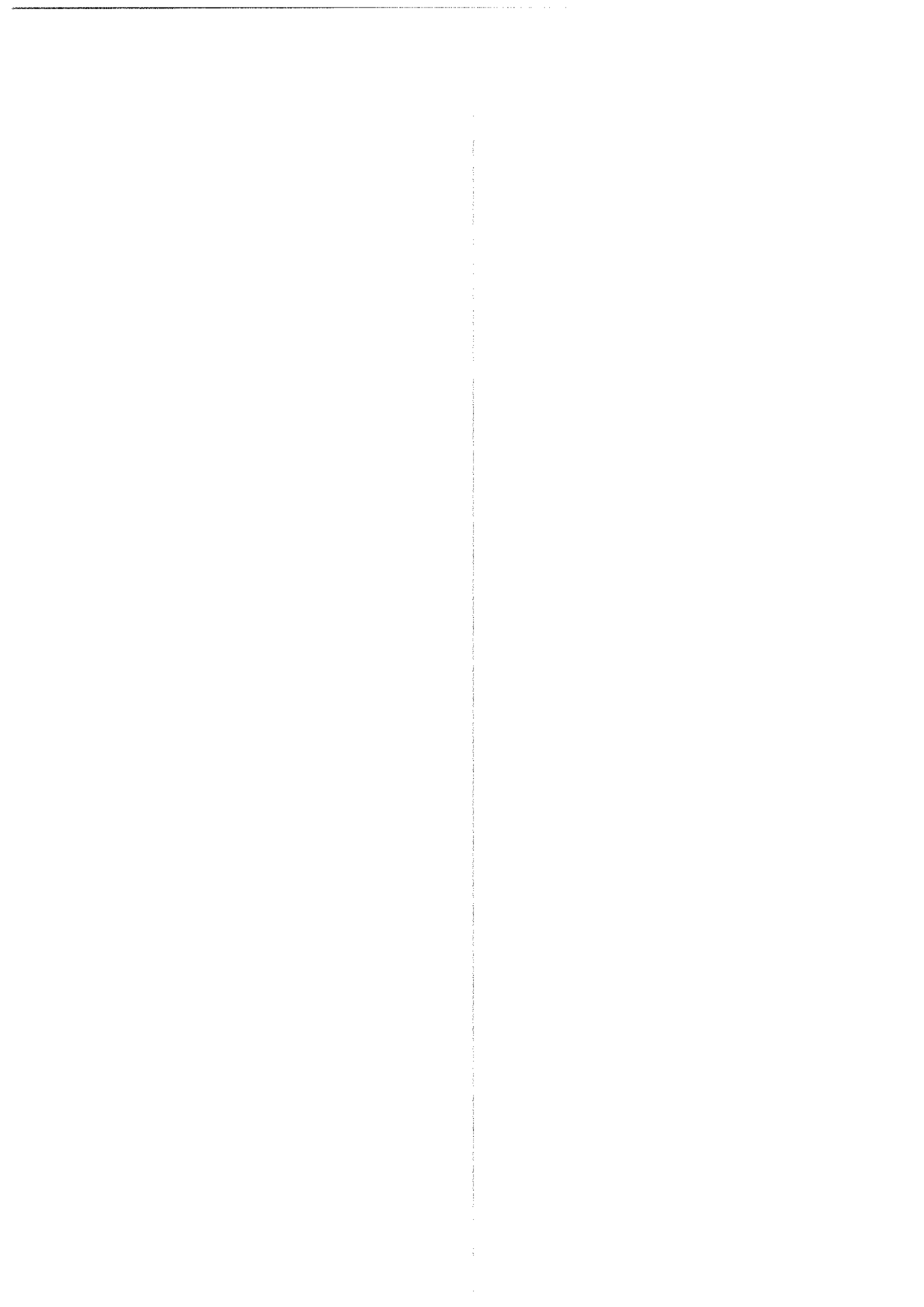

A

Inwestycje gminne jednoroczne realizowane w 2024 roku

Lp	Nazwa zadania inwestycyjnego	Dział, Rozdz.	Plan wydatków	Źródła:					Rzeczony Fundusz Połki Łań. - Program Inwestycji Strategicznych	obligacje	środki pochodzące z innych źródeł RFRD, dotacje z by)
				dochody własne, ist	dochody ze sprzedaży majątków przekształcenie pwa w pw.	kredyty i pożyczki	środki o których mowa w art. 5 ust. 1 pkt 2 i 3 uofp	dotacje z budżetu państwa			
25	Fundusz sołecki - Sołectwo Trębaczków - Budowa oświetlenia drogowego drogi gminnej publicznej Nr 105189L - kontynuacja zadania zgodnie z opracowanym projektem z roku 2021	Dz. 900, rozdz. 90015	23 599,24	23 599,24							
26	Budowa oświetlenia drogowego wzdłuż drogi nr 105181L w sołectwie Podzamcze	Dz. 900, rozdz. 90015	57 000,00			57 000,00					
27	Budowa oświetlenia drogowego wzdłuż drogi nr 105189L w sołectwie Trębaczków	Dz. 900, rozdz. 90015	49 800,00			49 800,00					
28	Budowa oświetlenia drogowego wzdłuż drogi nr 105187L w sołectwie Zofiówka	Dz. 900, rozdz. 90015	61 400,00			61 400,00					
29	Budowa oświetlenia drogowego wzdłuż drogi powiatowej nr 2017L w os. Kolonia Trębaczków od drogi krajowej nr 82 w kierunku drogi wojewódzkiej nr 829	Dz. 900, rozdz. 90015	293 000,00			293 000,00					
30	Oświetlenie drogowe wzdłuż drogi nr 105180L w sołectwie Stara Wieś Kolonia	Dz. 900, rozdz. 90015	200 000,00			200 000,00					
31	Revitalizacja Starego Miasta w Łęcznej - II etap - ugoda ze Sp. z o.o. Sp. k. MEGA THERM INSTALACJE	Dz. 900, rozdz. 90095	135 300,00	135 300,00							
32	Oświetlenie drogowe wzdłuż drogi nr 105180L w sołectwie Stara Wieś Kolonia	Dz. 900, rozdz. 90095	0,00			0,00					
33	Fundusz Sołecki Łuszczów Kolonia - Wykonanie ogrodzenia części działki gminnej o nr 31/2 w miejscowości Łuszczów Kolonia	Dz. 900, rozdz. 90095	16 297,21	16 297,21							
34	Projekt "Urządzenie zabawowe pod kładką" - zadanie realizowane w ramach budżetu osiedlowego Os. Stare Miasto	Dz. 900, rozdz. 90095	25 000,00			25 000,00					
RAZEM DZIAŁ 900			915 450,88	229 250,88	0,00	686 200,00	0,00	0,00	0,00	0,00	0,00

Załącznik Nr 4
do Uchwały Nr/2024
Rady Miejskiej Łęcznej
z dn. 30.10.2024 roku

Inwestycje gminne jednoroczne realizowane w 2024 roku											
Lp	Nazwa zadania inwestycyjnego	Dział, Rozdz.	Plan wydatków	z tego:					Rządowy Fundusz Polski Ład - Program Inwestycji Strategicznych	obligacje	środki pochodzące z innych źródeł RFRD, dotacje z bp)
				dochody własne i dot.	dochody ze sprzedaży majątków przekształcanie pwa w pwa	kredyty i pożyczki	środki o których mowa w art. 5 ust. 1 pkt 2 i 3 uoip	środki pochodzące z innych źródeł RFRD, dotacje z bp)			
35	Rewitalizacja Starego Miasta w Łęcznej - III etap (zadanie przeniesione do WPF)	Dz. 921, rozdz. 92195	0,00	0,00		0,00					
RAZEM DZIAŁ 921			0,00	0,00		0,00		0,00	0,00	0,00	
36	Projekt "Stoły do ping-ponga" - zadanie realizowane w ramach budżetu dla dzieci i młodzieży	Dz. 926, rozdz. 92605	62 000,00			62 000,00					
37	Modernizacja górki samczej wraz z budową oświetlenia na osiedlu Samsonowicza w Łęcznej - zadanie realizowane w ramach budżetu osiedlowego Os. Samsonowicza	Dz. 926, rozdz. 92695	60 000,00			60 000,00					
38	Zagospodarowanie terenu rekreacyjno - wypoczynkowego w Podzamczu - przyłączenie energetyczne terenu	Dz. 926, rozdz. 92695	10 000,00			10 000,00					
RAZEM DZIAŁ 926			132 000,00	0,00		132 000,00		0,00	0,00	0,00	
O G Ó Ł E M			2 551 460,34	264 938,34		2 024 577,00		0,00	0,00	261 945,00	

SKARBNIK MIASTA
Bronisława
mgr Renata Bronska

z up. BURMISTRZA
Zdzisław
mgr Bartłomiej Ziwołkiewicz
Zastępca Burmistrza



Załącznik Nr 5
do Uchwały Nr/2024
Rady Miejskiej w Łęcznej
z dn. 30.10.2024 roku

Plan dochodów gromadzonych na wydzielonym rachunku i wydatków nimi finansowanych w 2024 roku					
Lp.	Dz., rozdz.	Nazwa jednostki	Stan środków na 01.01.2024	Dochody w 2024 roku	Wydatki w 2024 roku
1	Dz. 801, rozdz. 80101	Szkoła Podstawowa Nr 2 w Łęcznej	1 300,12	769 190,00	770 490,12
2	Dz. 801, rozdz. 80101	Szkoła Podstawowa Nr 4 w Łęcznej	0,00	187 560,00	187 560,00
Razem 80101			1 300,12	956 750,00	958 050,12
OGÓŁEM DZIAŁ 801			1 300,12	956 750,00	958 050,12

SKARBNIK MIASTA
Renata Brońska
mgr Renata Brońska

z up. BURMISTRZA
B. Zaskalnik
mgr Bartłomiej Zaskalnik
Zastępca Burmistrza



AUTOPOPRAWKA

Załącznik Nr 6
do Uchwały Nr/2024
Rady Miejskiej w Łęcznej
z dn. 30.10.2024 rok

Dotacje udzielone w 2024 roku z budżetu podmiotom należącym i nienależącym do sektora finansów publicznych					
Dział	Rozdział	Treść/ przeznaczenie dotacji	Kwota dotacji / w zł /		
			podmiotowej	przedmiotowej	celowej
1	2	3	4	5	6
Jednostki sektora finansów publicznych		Nazwa jednostki	2 353 288,00	0,00	104 698,00
921	92109	Centrum Kultury w Łęcznej - dotacja na działalność bieżącą oraz na realizację imprez kulturalnych	1 156 288,00	0,00	0,00
921	92109	Centrum Kultury w Łęcznej - dotacja na realizację projektu pn. "Poprawa jakości infrastruktury Centrum Kultury w Łęcznej"			94 698,00
921	92109	Centrum Kultury w Łęcznej - dotacja na zakup klimatyzatorów do sali lustrzanej i studia wokalnego oraz zakup instrumentów muzycznych			0,00
921	92109	Centrum Kultury w Łęcznej - dotacja celowa na organizację wydarzenia związanego z kultywowaniem tradycji wielkanocnych			10 000,00
921	92116	Miejsko-Gminna Biblioteka Publiczna w Łęcznej - dotacja na zagospodarowanie terenu wokół budynku MGBP w Łęcznej - przygotowanie ogródka w ramach projektu pn. "Ogród wiedzy"			0,00
921	92116	Miejsko-Gminna Biblioteka Publiczna w Łęcznej - dotacja na działalność bieżącą	1 197 000,00	0,00	0,00
Jednostki nie należące do sektora finansów publicznych		Nazwa jednostki	11 816 301,00	0,00	1 463 707,88
754	75412	Dotacja celowa dla OSP Łuszczów Kolonia z przeznaczeniem na rozbudowę budynku na działce nr 31/2 w sołectwie Łuszczów Kolonia - <u>dotacja inwestycyjna</u>	0,00	0,00	50 000,00
801	80101	Stowarzyszenie Nauczycieli i Wychowawców "Przyjazna Szkoła" w Zofiówce	3 245 216,00		
801	80103	Stowarzyszenie Nauczycieli i Wychowawców "Przyjazna Szkoła" w Zofiówce	1 080 686,00		
801	80104	Stowarzyszenie Nauczycieli i Wychowawców "Przyjazna Szkoła" w Zofiówce <i>Źródło finansowania: dotacja pochodząca z rezerwy celowej zaplanowanej w ustawie budżetowej na rok 2024 na realizację zadań w zakresie wychowania przedszkolnego w roku 2024.</i>	198 441,00		
801	80104	Dotacja podmiotowa z budżetu dla niepublicznej jednostki systemu oświaty, w szczególności: <i>Przedszkole Prywatne "Casper"</i> <i>Przedszkole Niepubliczne "Aniołek"</i> <i>Przedszkole Niepubliczne "Mali odkrywcy"</i> <i>Filia Przedszkola Niepublicznego "Mali odkrywcy"</i>	1 791 932,00	0,00	0,00
801	80104	Dotacja podmiotowa z budżetu dla niepublicznej jednostki systemu oświaty, w szczególności: <i>Przedszkole Prywatne "Casper"</i> <i>Przedszkole Niepubliczne "Aniołek"</i> <i>Przedszkole Niepubliczne "Mali odkrywcy"</i> <i>Filia Przedszkola Niepublicznego "Mali odkrywcy"</i>	670 729,00	0,00	0,00

A

Załącznik Nr 6
do Uchwały Nr/2024
Rady Miejskiej w Łęcznej
z dn. 30.10.2024 rok

Dotacje udzielone w 2024 roku z budżetu podmiotom należącym i nienależącym do sektora finansów publicznych					
Dział	Rozdział	Treść/ przeznaczenie dotacji	Kwota dotacji / w zł /		
			podmiotowej	przedmiotowej	celowej
1	2	3	4	5	6
		<i>Źródło finansowania: dotacja pochodząca z rezerwy celowej zaplanowanej w ustawie budżetowej na rok 2024 na realizację zadań w zakresie wychowania przedszkolnego w roku 2024.</i>			
801	80104	Przedszkole Niepubliczne "Aniołek" - dotacja na dodatkowe zadania oświatowe związane z kształceniem, wychowaniem i opieką nad dziećmi będącymi obywatelami Ukrainy	0,00		
801	80149	Przedszkole Niepubliczne "Aniołek" - dotacja na dodatkowe zadania oświatowe związane z kształceniem, wychowaniem i opieką nad dziećmi będącymi obywatelami Ukrainy	67 562,00		
801	80149	Stowarzyszenie Nauczycieli i Wychowawców "Przyjazna Szkoła" w Zofiówce	157 072,00	0,00	0,00
801	80149	Dotacja podmiotowa z budżetu dla niepublicznej jednostki systemu oświaty, w szczególności: <i>Przedszkole Niepubliczne "Aniołek"</i> <i>Przedszkole Prywatne "Casper"</i> <i>Przedszkole Niepubliczne "Mali odkrywcy"</i>	3 484 805,00	0,00	0,00
801	80150	Stowarzyszenie Nauczycieli i Wychowawców "Przyjazna Szkoła" w Zofiówce	701 804,00		
801	80153	Stowarzyszenie Nauczycieli i Wychowawców "Przyjazna Szkoła" w Zofiówce <i>dotacja celowa z przeznaczeniem na wyposażenie szkół w podręczniki, materiały edukacyjne lub materiały ćwiczeniowe oraz na sfinansowanie kosztu zakupu podręczników, materiałów edukacyjnych lub materiałów ćwiczeniowych w przypadku szkół prowadzonych przez osoby prawne inne niż jst lub osoby fizyczne - zgodnie z postanowieniami art. 55 ust. 3 oraz art. 69 ust 2 ustawy z dnia 27.10.2017 roku o finansowaniu zadań oświatowych</i>			22 876,88
851	85153	Środki na realizację zadań z zakresu przeciwdziałania narkomanii, zleconych w drodze otwartych konkursów ofert, podmiotom niezaliczanym do sektora finansów publicznych i niedziałającym w celu osiągnięcia zysku - dotacje celowe			40 000,00
851	85154	Środki na realizację zadań z zakresu profilaktyki i przeciwdziałania alkoholizmowi, zleconych organizacjom prowadzącym działalność pożytku publicznego - dotacje celowe			140 000,00
852	85203	Dotacja na realizację zadania z zakresu pomocy społecznej - prowadzenie Klubu Samopomocy w Łęcznej			139 680,00
854	85404	Przedszkole Niepubliczne "Aniołek" - dotacja na dodatkowe zadania oświatowe związane z kształceniem, wychowaniem i opieką nad dziećmi będącymi obywatelami Ukrainy	5 093,00		
854	85404	Dotacja podmiotowa z budżetu dla niepublicznej jednostki systemu oświaty, w szczególności: <i>Przedszkole Niepubliczne "Aniołek"</i> <i>Przedszkole Prywatne "Casper"</i> <i>Przedszkole Niepubliczne "Mali odkrywcy"</i>	412 961,00	0,00	0,00
855	85504	Środki na realizację zadań, o których mowa w art. 18 ust. 2 w związku z art. 190 ustawy o wspieraniu rodziny i systemie pieczy zastępczej;			120 000,00

Załącznik Nr 6
do Uchwały Nr/2024
Rady Miejskiej w Łęcznej
z dn. 30.10.2024 rok

Dotacje udzielone w 2024 roku z budżetu podmiotom należącym i nienależącym do sektora finansów publicznych

Dział	Rozdział	Treść/ przeznaczenie dotacji	Kwota dotacji / w zł /		
			podmiotowej	przedmiotowej	celowej
1	2	3	4	5	6
		<i>dotacje/a dla organizacji pozarządowych lub osób prawnych lub jednostek organizacyjnych działających na podstawie przepisów o stosunku Państwa do Kościoła Katolickiego w Rzeczypospolitej Polskiej, stosunku Państwa do innych kościołów i związków wyznaniowych oraz o gwarancji wolności sumienia i wyznania, jeżeli ich cele statutowe obejmują prowadzenie działalności w zakresie wspierania rodziny i systemu pieczy zastępczej lub pomocy społecznej - dotacje celowe</i>			
855	85516	Dotacja celowa z budżetu na finansowanie lub dofinansowanie zadań zleconych do realizacji pozostałym jednostkom niezaliczanym do sektora finansów publicznych, w szczególności: <i>Dotacja dla żłobka "Aniołek" Dotacja dla żłobka "Casper" Dotacja dla żłobka "Żółwik" Dotacja dla żłobka "Barwy Dzieciństwa" Dotacja dla żłobka "Misie Tulisie" Dotacja dla Przedszkola z oddziałem żłobkowym "Mali odkrywcy"</i>	0,00	0,00	378 900,00
921	92120	Dotacja dla Parafii pw. Św. Marii Magdaleny w Łęcznej na wykonanie prac konserwatorskich, restauratorskich w północnej części cmentarza parafialnego, wpisanej do rejestru zabytków i gminnej ewidencji zabytków			512 251,00
921	92195	Środki na realizację zadań publicznych z zakresu kultury, sztuki, ochrony dóbr kultury i tradycji zleconych organizacjom prowadzącym działalność pożytku publicznego - dotacje celowe			33 000,00
926	92605	Środki na realizację zadań publicznych z zakresu upowszechniania kultury fizycznej zleconych organizacjom prowadzącym działalność pożytku publicznego - dotacje celowe			27 000,00
O g ół e m d o t a c j e			14 169 589,00	0,00	1 568 405,88

SKARBNIK MIASTA
Renata Brońska
mgr Renata Brońska

ZUR BURMISTRZA
B. Zwolek Janisz
m. Bartłomieja Zwolekiewicz
Zastępca Burmistrza

10/10/10

Załącznik Nr 7
do Uchwały Nr/2024
Rady Miejskiej w Łęcznej
z dn. 30.10.2024 roku

Plan wydatków na przedsięwzięcia realizowane w ramach Funduszu Sołeckiego w 2024 roku				
Dział	Rozdział	Nazwa Sołectwa	Nazwa zadania, przedsięwzięcia	Kwota /zł/
1	2	3	4	5
600	60016	Sołectwo Nowogród	Fundusz sołecki - Sołectwo Nowogród - bieżące utrzymanie dróg gminnych - publicznych znajdujących się na terenie sołectwa Nowogród w zakresie uzupełniania ubytków w nawierzchni kruszywem drogowym	17 247,19
600	60016	Sołectwo Rossosz	Fundusz sołecki - Rossosz - bieżąca konserwacja drogi o numerze 105189L	4 236,56
600	60016	Sołectwo Leopoldów	Fundusz sołecki - Sołectwo Leopoldów - bieżąca konserwacja dróg w Leopoldowie	12 217,72
600	60016	Sołectwo Zakrzów	Fundusz sołecki - Sołectwo Zakrzów - bieżąca konserwacja dróg na terenie sołectwa Zakrzów	6 955,80
600	60016	Sołectwo Stara Wieś - Kolonia	Fundusz sołecki - Sołectwo Stara Wieś - Kolonia - Wykonanie proggu zwalniającego z dokumentacją	10 000,00
600	60017	Sołectwo Ciechanki Krzesimowskie	Fundusz Sołecki - Sołectwo Ciechanki Krzesimowskie - bieżąca konserwacja dróg wewnętrznych znajdujących się na działkach o nr 159, 240, 307	10 000,00
700	70005	Sołectwo Stara Wieś - Kolonia	Fundusz sołecki - Sołectwo Stara Wieś - Kolonia - poprawa bezpieczeństwa użytkowników drogi Nr 105180L (działka 22/2) w miejscowości Stara Wieś - Kolonia	0,00
754	75412	Sołectwo Nowogród	Fundusz sołecki - Sołectwo Nowogród - podniesienie poziomu bezpieczeństwa mieszkańców Sołectwa Nowogród	9 000,00
900	90015	Sołectwo Łuszczów Kolonia	Fundusz Sołecki - Sołectwo Łuszczów Kolonia - budowa oświetlenia ulicznego wzdłuż drogi powiatowej nr 2018L w miejscowości Łuszczów Kolonia na odcinku od drogi krajowej nr 82 do drogi powiatowej nr 2019L w zakresie wykonania dokumentacji projektowej oraz posadowienia części słupów oświetleniowych	0,00
900	90015	Sołectwo Łuszczów Kolonia	Fundusz Sołecki - Sołectwo Łuszczów Kolonia - budowa oświetlenia ulicznego wzdłuż drogi powiatowej nr 2018L w miejscowości Łuszczów Kolonia na odcinku od drogi krajowej DK 82 do drogi powiatowej nr 2019L w zakresie wykonania dokumentacji projektowej	7 023,30
900	90015	Sołectwo Zofiówka	Fundusz sołecki - Sołectwo Zofiówka - Budowa oświetlenia przy drodze krajowej 82 wzdłuż chodnika (według wyk. projektu)	21 578,53
900	90015	Sołectwo Witaniów	Fundusz sołecki - Sołectwo Witaniów - wykonanie słupów oświetleniowych wraz z oprawami (kontynuacja budowy oświetlenia przy drodze gminnej nr 105143 L)	25 452,60
900	90015	Sołectwo Trębaczów	Fundusz sołecki - Sołectwo Trębaczów - Budowa oświetlenia drogowego drogi gminnej publicznej Nr 105189L - kontynuacja zadania zgodnie z opracowanym projektem z roku 2021	23 599,24
900	90095	Sołectwo Łuszczów Kolonia	Fundusz Sołecki - Sołectwo Łuszczów Kolonia - wykonanie nawierzchni betonowej w istniejącej altanie usytuowanej przy budynku remizo - świetlicy (od strony KGW) w miejscowości Łuszczów Kolonia	0,00
900	90095	Sołectwo Łuszczów Kolonia	Fundusz Sołecki - Sołectwo Łuszczów Kolonia - Wykonanie ogrodzenia części działki gminnej o nr 31/2 w miejscowości Łuszczów Kolonia	16 297,21
900	90095	Sołectwo Piotrówek Drugi	Fundusz Sołecki - Sołectwo Piotrówek Drugi - zakup materiałów budowlanych niezbędnych do wykonania ogrodzenia części działki nr 40/1 o pow. 10 ar wziętej do użytkowania przez Gminę Łęczna na potrzeby mieszkańców sołectwa Piotrówek Drugi	7 050,00
900	90095	Sołectwo Piotrówek Drugi	Fundusz Sołecki - Sołectwo Piotrówek Drugi - zakup nasion trawy boiskowej	561,37
900	90095	Sołectwo Piotrówek Drugi	Fundusz Sołecki - Sołectwo Piotrówek Drugi - budowa budynku gospodarczego blaszanego drzewopodobnego o wymiarach 4 x 5 m	6 000,00

Plan wydatków na przedsięwzięcia realizowane w ramach Funduszu Sołeckiego w 2024 roku

Dział	Rozdział	Nazwa Sołectwa	Nazwa zadania, przedsięwzięcia	Kwota /zł/
1	2	3	4	5
900	90095	Sołectwo Podzamcze	Fundusz Sołecki - Sołectwo Podzamcze - zakup materiałów do ogrodzenia 15 arów działki gminnej nr 98/2 oraz jej zagospodarowanie z przeznaczeniem na miejsce spotkań mieszkańców Podzamcza	31 362,29
900	90095	Sołectwo Karolin	Fundusz Sołecki - Sołectwo Karolin - Ekologiczny przystanek Karolin - organizacja spotkań w plenerze wraz ze szkoleniami o szkodliwości oprysków dla owadów, przekazane zostaną informacje o pożyteczności owadów w ekosystemie	14 772,75
921	92195	Sołectwo Stara Wieś	Fundusz Sołecki - Sołectwo Stara Wieś - Piknik Rodzinny; Upowszechnianie tradycji wiejskich	25 550,36
921	92195	Sołectwo Zakrzów	Fundusz Sołecki - Sołectwo Zakrzów - organizacja pikniku rodzinnego "Żniwa dawniej"	10 883,00
921	92195	Sołectwo Ciechanki Łęczyńskie	Fundusz Sołecki - Sołectwo Ciechanki Łęczyńskie - piknik Rodzinny - "Dzień Dziecka w Ciechankach Łęczyńskich"	9 200,00
921	92195	Sołectwo Ciechanki Łęczyńskie	Fundusz Sołecki - Sołectwo Ciechanki Łęczyńskie - spotkanie integracyjne mieszkańców sołectwa Ciechanki Łęczyńskie - "Potańcówka pod gwiazdami"	5 386,93
921	92195	Sołectwo Stara Wieś - Stasin	Fundusz Sołecki - Sołectwo Stara Wieś - Stasin - spotkanie integracyjne mieszkańców sołectwa - "Noc Kupały" - tradycyjny obrzęd nocy świętojańskiej	17 867,38
921	92195	Sołectwo Stara Wieś - Stasin	Fundusz Sołecki - Sołectwo Stara Wieś - Stasin - Drożdżowe "LOVE" - wypieki z ciasta drożdżowego, pokazy dla mieszkańców przygotowane przez KGW Stara Wieś - Stasin	5 220,85
921	92195	Sołectwo Zofiówka	Fundusz sołecki - Sołectwo Zofiówka - Piknik rodzinny w Zofiówce "Powitanie lata - historii z życia wsi".	9 500,00
921	92195	Sołectwo Zofiówka	Fundusz sołecki - Sołectwo Zofiówka - Spotkanie mieszkańców Sołectwa Zofiówka "Tradycyjna zabawa wiejska".	0,00
921	92195	Sołectwo Ciechanki Krzesimowskie	Fundusz sołecki - Sołectwo Ciechanki Krzesimowskie - Piknik rodzinny i Dzień Dziecka; degustacja potraw regionalnych.	15 922,00
921	92195	Sołectwo Witaniów	Fundusz sołecki - Sołectwo Witaniów - organizacja wydarzenia kulturalno - integracyjnego "Noc Świętojańska"	4 000,00
921	92195	Sołectwa Rossosz	Fundusz sołecki - Sołectwa Rossosz - organizacja festynu kulturalnego "Dzień dziecka"	2 000,00
921	92195	Sołectwa Rossosz	Fundusz sołecki - Sołectwa Rossosz - organizacja festynu kulturalnego "Dożynki wiejskie"	7 700,00
921	92195	Sołectwa Podzamcze	Fundusz sołecki - Sołectwa Podzamcze - zorganizowanie spotkania integracyjnego mieszkańców wsi Podzamcze pod nazwą "Dożynki Sołeckie"	15 000,00
921	92195	Sołectwo Stara Wieś - Kolonia	Fundusz sołecki - Sołectwo Stara Wieś - Kolonia - organizacja tradycyjnych dożynek wiejskich - wspólne gotowanie potraw regionalnych	1 359,99
921	92195	Sołectwo Stara Wieś - Kolonia	Fundusz sołecki - Sołectwo Stara Wieś - Kolonia - organizacja tradycyjnych dożynek wiejskich	6 803,99
O g ó l e m				359 749,06 zł

SKARBNIK MIASTA

 mgr Renata Brońska



Uzasadnienie do projektu uchwały z dn. 30.10.2024

Lp.	Jednostka	NZ	Plan przed zmianą	Kwota zmiany	Plan po zmianie
Dochód / Wydatek : D					
1	002	GMINA - Dotacja z budżetu państwa z przeznaczeniem na zwrot części podatku akcyzowego w cenie oleju napędowego wykorzystywanego do produkcji rolnej przez producentów rolnych oraz na pokrycie kosztów postępowania w sprawie jego zwrotu, poniesionych w tym zakresie przez gminy województwa lubelskiego w 2024 roku	352 086,48	168 957,05	521 043,53
2	002	GMINA - Wpływy przekazane przez Urząd Skarbowy i Ministerstwo Finansów	170 000,00	-23 315,44	146 684,56
3	008	SzP Nr 2 - Pozostałe dochody szkoły	650,00	-121,54	528,46
4	004	PP Nr 1 - Wpływy z innych dochodów jednostki	3 000,00	1 000,00	4 000,00
5	005	PP Nr 2 - Wpływy z innych dochodów jednostki	2 250,00	1 100,00	3 350,00
6	010	ZOSiP - Wpłaty gmin (ościennych) tytułem pobytu dzieci zamieszkujących teren tej gminy w niepublicznych/publicznych przedszkolach dotowanych/finansowanych przez Gminę łączna	500 000,00	71 612,00	571 612,00
7	007	PP Nr 4 - Wpływy z odpłatności uczniów szkół oraz nauczycieli za wyżywienie	1 500,00	1 041,00	2 541,00
8	008	SzP Nr 2 - Wpływy z opłat za korzystanie z wyżywienia w jednostkach realizujących zadania z zakresu wychowania przedszkolnego	188 936,00	-26 000,00	162 936,00
9	008	SzP Nr 2 - Wpływy z odpłatności uczniów szkół oraz nauczycieli za wyżywienie	482 670,00	83 918,00	566 588,00
10	009	SzP Nr 4 - Wpływy z opłat za korzystanie z wyżywienia w jednostkach realizujących zadania z zakresu wychowania przedszkolnego	180 000,00	-8 000,00	172 000,00
11	009	SzP Nr 4 - Wpływy z odpłatności uczniów szkół oraz nauczycieli za wyżywienie	418 950,00	70 000,00	488 950,00
12	011	ŚDS - Dochody Środowiskowego Domu Samopomocy w łącznej	1 100,00	1 089,26	2 189,26
13	002	GMINA - Środki pochodzące z Funduszu Przeciwdziałania COVID-19	18 218,83	235,72	18 454,55
14	001	UM - Wpływy z podatków, opłat lokalnych i innych dochodów	0,00	7 252,00	7 252,00
			2 319 361,31	348 768,05	2 668 129,36
Dochód / Wydatek : W					
15	001	PD - Wydatki na zwrot części podatku akcyzowego w cenie oleju napędowego wykorzystywanego do produkcji rolnej przez producentów rolnych oraz na pokrycie kosztów postępowania w sprawie jego zwrotu, poniesionych w tym zakresie przez gminy województwa lubelskiego w 2024 roku	982,64	469,82	1 452,46
16	001	PD - Wydatki na zwrot części podatku akcyzowego w cenie oleju napędowego wykorzystywanego do produkcji rolnej przez producentów rolnych oraz na pokrycie kosztów postępowania w sprawie jego zwrotu, poniesionych w tym zakresie przez gminy województwa lubelskiego w 2024 roku	116,91	67,99	184,90
17	001	PD - Wydatki na zwrot części podatku akcyzowego w cenie oleju napędowego wykorzystywanego do produkcji rolnej przez producentów rolnych oraz na pokrycie kosztów postępowania w sprawie jego zwrotu, poniesionych w tym zakresie przez gminy województwa lubelskiego w 2024 roku	5 804,11	2 775,07	8 579,18
			22 181 393,36	3 432 940,10	25 614 333,46



Lp.	Jednostka	NZ	Plan przed zmianą	Kwota zmiany	Plan po zmianie
18	001	PD - Wydatki na zwrot części podatku akcyzowego w cenie oleju napędowego wykorzystywanego do produkcji rolnej przez producentów rolnych oraz na pokrycie kosztów postępowania w sprawie jego zwrotu, poniesionych w tym zakresie przez gminę województwa lubelskiego w 2024 roku	345 182,82	165 644,17	510 826,99
19	001	GKIOŚ - Zakup materiałów i usług niezbędnych do prac referatu jako zarządcy dróg wewnętrznych i ciągów komunikacyjnych: pacholki, znaki drogowe pionowe, zastawy, tablice informacyjne, farba do odnawiania znaków i słupków, usługi sprzątu i maszyn na drogach gminnych, koszenie poboczy dróg gminnych, usługi remontowe, zakup kruszywa, asfaltu itp.	0,00	20 000,00	20 000,00
20	001	GKIOŚ - Zakup materiałów i usług niezbędnych do prac referatu jako zarządcy dróg wewnętrznych i ciągów komunikacyjnych: pacholki, znaki drogowe pionowe, zastawy, tablice informacyjne, farba do odnawiania znaków i słupków, usługi sprzątu i maszyn na drogach gminnych, koszenie poboczy dróg gminnych, usługi remontowe, zakup kruszywa, asfaltu itp.	8 095,00	1 905,00	10 000,00
21	001	PGM - Koszty związane z postępowaniem sądowym (wznowienie postępowania o zasiedzenie, zapłata odszkodowania za przejęte mienie) - sprawa Pani I. Bancarz	9 000,00	-636,00	8 364,00
22	001	PGM - Szacunki nieruchomości działek do sprzedaży, wycena wartości działek związanych z ustaleniem opłaty adiacenckiej i planistycznej od nieruchomości niemieszkalniowych	20 000,00	-10 000,00	10 000,00
23	001	PGM - Wydatki związane z eksploatacją budynków komunalnych niemieszkalnych	1 176,00	-736,00	440,00
24	001	PGM - Oplaty roczne za wieczyste użytkowanie gruntów Skarbu Państwa	500,00	-167,28	332,72
25	001	PGM - Odszkodowania za działki wydzielone pod drogi z nieruchomości objętych podziałem na wnioszek właściciela	39 000,00	-5 393,00	33 607,00
26	001	PGM - Wydatki związane z eksploatacją mieszkalnych budynków komunalnych	183 000,00	-10 000,00	173 000,00
27	001	PGM - Plac Kościuski 1 - Remont 2 szt. balkonów (wymiana obróbek blacharskich, wykonanie izolacji przeciwwilgociowej, posadzka żywiczna lub inna okładzina wierzchnia)	29 000,00	-220,00	28 780,00
28	001	PGM - Wydatki związane z eksploatacją mieszkalnych budynków komunalnych	243 187,00	18 897,28	262 084,28
29	001	PGM - Szacunki nieruchomości działek (stanowiących mieszkaniowy zasób gminy) do sprzedaży, wycena wartości działek do aktualizacji opłat za użytkowanie wieczyste, wycena wartości działek związanych z ustaleniem opłaty adiacenckiej i planistycznej	50 000,00	10 000,00	60 000,00
30	001	PGM - Regulacje stanów prawnych nieruchomości, opłaty hipoteczne, drobne prace geodezyjne, podziały nieruchomości, wznowienie granic, wypisy i wyrysy z ewidencji gruntów - dotyczy nieruchomości mieszkaniowych	10 000,00	-6 500,00	3 500,00
31	001	PGM - Wydatki związane z eksploatacją mieszkalnych budynków komunalnych	4 000,00	-414,00	3 586,00
32	001	PGM - Plac Kościuski 1 - Remont 2 szt. balkonów (wymiana obróbek blacharskich, wykonanie izolacji przeciwwilgociowej, posadzka żywiczna lub inna okładzina wierzchnia)	3 584,00	-224,00	3 360,00
33	001	PGM - Koszty związane z utrzymaniem cmentarza komunalnego	2 000,00	5 193,00	7 193,00
34	001	PGM - Koszty związane z utrzymaniem cmentarza komunalnego	217 243,00	200,00	217 443,00
35	001	SO - Rozbudowa budynku na działce nr 31/2 w sołectwie Łuszczów Kolonia	50 000,00	-50 000,00	0,00
36	001	SO - Dotacja dla OSP Łuszczów Kolonia z przeznaczeniem na rozbudowę budynku na działce nr 31/2 w sołectwie Łuszczów Kolonia	0,00	50 000,00	50 000,00
37	008	SzP Nr 2 - Realizacja zadania pn. "Budowa placu zabaw dla najmłodszych dzieci na terenie SzP Nr 2 w Łęcznej" - środki z darowizny oraz innych dochodów	20 650,00	-121,54	20 528,46
			22 181 393,36	3 432 940,10	25 614 333,46



Lp.	Jednostka	NZ	Plan przed zmianą	Kwota zmiany	Plan po zmianie
38	009	SzP Nr 4 - Pozostałe wydatki	49 100,00	10 000,00	59 100,00
39	010	ZOSzIP - Dotacja dla Stowarzyszenia Nauczycieli i Wychowawców "Przyjazna Szkoła" w Zofiówce	2 700 000,00	545 216,00	3 245 216,00
40	010	ZOSzIP - Dotacja dla Stowarzyszenia Nauczycieli i Wychowawców "Przyjazna Szkoła" w Zofiówce	805 000,00	275 686,00	1 080 686,00
41	010	ZOSzIP - Pokrycie kosztów wychowania przedszkolnego ucznia (mieszkańca Gminy Łęczna) uczęszczającego do oddziału przedszkolnego lub publicznej innej formy wychowania przedszkolnego, prowadzonego przez inną jst lub też przez organ inny niż jst	44 162,00	27 270,00	71 432,00
42	004	PP Nr 1 - Pozostałe wydatki bieżące	23 347,00	1 000,00	24 347,00
43	005	PP Nr 2 - Pozostałe wydatki bieżące	26 250,00	1 100,00	27 350,00
44	010	ZOSzIP - Dotacja podmiotowa z budżetu dla niepublicznej jednostki systemu oświaty	1 589 800,00	202 132,00	1 791 932,00
45	010	ZOSzIP - Pokrycie kosztów wychowania przedszkolnego ucznia (mieszkańca Gminy Łęczna) uczęszczającego do oddziału przedszkolnego lub publicznej innej formy wychowania przedszkolnego, prowadzonego przez inną jst lub też przez organ inny niż jst	195 000,00	143 864,00	338 864,00
46	010	ZOSzIP - Pokrycie kosztów wychowania przedszkolnego ucznia (mieszkańca Gminy Łęczna) uczęszczającego do oddziału przedszkolnego lub publicznej innej formy wychowania przedszkolnego, prowadzonego przez inną jst lub też przez organ inny niż jst	12 000,00	951,00	12 951,00
47	007	PP Nr 4 - Pozostałe wydatki bieżące	4 212,00	1 041,00	5 253,00
48	008	SzP Nr 2 - Zakup produktów żywnościowych	658 736,00	60 488,00	719 224,00
49	008	SzP Nr 2 - Pozostałe wydatki bieżące	17 275,00	-2 570,00	14 705,00
50	009	SzP Nr 4 - Zakup produktów żywnościowych	589 050,00	52 000,00	641 050,00
51	010	ZOSzIP - Dotacja podmiotowa z budżetu dla niepublicznej jednostki systemu oświaty	2 800 000,00	684 805,00	3 484 805,00
52	010	ZOSzIP - Dotacja dla Stowarzyszenia Nauczycieli i Wychowawców "Przyjazna Szkoła" w Zofiówce - oddział przedszkolny przy Szkole Podstawowej w Zofiówce	137 000,00	20 072,00	157 072,00
53	010	ZOSzIP - Dotacja dla Szkoły Podstawowej, prowadzonej przez Stowarzyszenie Nauczycieli i Wychowawców "Przyjazna Szkoła"	490 000,00	211 804,00	701 804,00
54	001	GKIOŚ - Wydatki na realizację lokalnej międzysektorowej polityki przeciwdziałania negatywnym skutkom spożywania alkoholu - kampania promująca zdrowy tryb życia, utrwalanie pozytywnych wzorców zachowań - Lodowisko Miejskie	50 000,00	-23 315,44	26 684,56
55	011	ŚDS - Wydatki na realizację zadań Środowiskowego Domu Samopomocy w Łęcznej	0,00	1 089,26	1 089,26
56	003	MOPS - Środki samorządowe na pokrycie kosztów związanych z usługami opiekuńczymi	67 937,00	-18 000,00	49 937,00
57	003	MOPS - Środki samorządowe na pokrycie kosztów związanych z usługami opiekuńczymi	29 682,00	-2 670,00	27 012,00
58	003	MOPS - Wydatki na wypłatę refundacji podatku VAT wraz z 2 % kosztami obsługi, według zapotrzebowań złożonych przez jst za 2023 i 2024 rok	17 861,60	231,10	18 092,70
59	003	MOPS - Wydatki na wypłatę refundacji podatku VAT wraz z 2 % kosztami obsługi, według zapotrzebowań złożonych przez jst za 2023 i 2024 rok	297,23	4,62	301,85
60	010	ZOSzIP - Dotacja podmiotowa z budżetu dla niepublicznej jednostki systemu oświaty	337 300,00	75 661,00	412 961,00
			22 181 393,36	3 432 940,10	25 614 333,46



Lp.	Jednostka	NZ	Plan przed zmianą	Kwota zmiany	Plan po zmianie
61	003	MOPS - Środki samorządowe na pokrycie wydatków związanych z realizacją ustawy o wspieraniu rodziny i systemie pieczy zastępczej	108 289,00	17 715,00	126 004,00
62	003	MOPS - Środki samorządowe na pokrycie wydatków związanych z realizacją ustawy o wspieraniu rodziny i systemie pieczy zastępczej	19 657,00	2 593,00	22 250,00
63	003	MOPS - Środki samorządowe na pokrycie wydatków związanych z realizacją ustawy o wspieraniu rodziny i systemie pieczy zastępczej	2 759,00	362,00	3 121,00
64	010	ZOSzIP - Dotacja celowa z budżetu na finansowanie lub dofinansowanie zadań zleconych do realizacji pozostałym jednostkom niezaliczanym do sektora finansów publicznych	297 900,00	81 000,00	378 900,00
65	001	GKIOŚ - Realizacja zadań własnych gminy w zakresie gospodarki odpadami komunalnymi, określonymi w ustawie z dnia 13 września 1996 roku o utrzymaniu czystości i porządku w gminach	4 700 000,00	400 000,00	5 100 000,00
66	001	GKIOŚ - Utrzymanie czystości i porządku na terenie miasta i gminy łączna	19 232,00	10 000,00	29 232,00
67	001	GKIOŚ - Utrzymanie zespołu dworsko - parkowego "Podzamcze" - utrzymanie trwałości projektu	0,00	7 000,00	7 000,00
68	001	GKIOŚ - Utrzymanie zespołu dworsko - parkowego "Podzamcze" - utrzymanie trwałości projektu	243 000,00	25 500,00	268 500,00
69	001	GKIOŚ - Zakup energii elektrycznej oraz inne wydatki związane z utrzymaniem oświetlenia ulic miejskich i dróg gminnych	210 500,00	7 252,00	217 752,00
70	001	GKIOŚ - Fundusz Sołecki - Sołectwo Zofiówka - budowa oświetlenia przy drodze krajowej 82 wzdłuż chodnika (według wykonanego projektu)	17 078,53	4 500,00	21 578,53
71	001	GKIOŚ - Fundusz Sołecki Łuszczów Kolonia - Wykonanie ogrodzenia części działki gminnej o nr 31/2 w miejscowości Łuszczów Kolonia	16 297,21	-16 297,21	0,00
72	001	GKIOŚ - Fundusz Sołecki Łuszczów Kolonia - Wykonanie ogrodzenia części działki gminnej o nr 31/2 w miejscowości Łuszczów Kolonia	0,00	16 297,21	16 297,21
73	001	SO - Dotacja dla Centrum Kultury w Łęcznej z budżetu gminy na działalność bieżącą oraz na realizację imprez kulturalnych	1 093 788,00	62 500,00	1 156 288,00
74	001	SO - Dotacja na zakup klimatyzatorów do sali lustrzanej i studia wokalnego i instrumentów muzycznych dla Centrum Kultury w Łęcznej	7 500,00	-7 500,00	0,00
75	001	SO - Dotacja dla Miejsko - Gminnej Biblioteki Publicznej w Łęcznej	1 135 000,00	62 000,00	1 197 000,00
76	001	SO - Naprawa sprzętu zakupionego w ramach Funduszu Sołeckiego	0,00	150,00	150,00
77	001	SO - Fundusz Sołecki - Sołectwo Zofiówka - Spotkanie mieszkańców Sołectwa Zofiówka "Tradycyjna zabawa wiejska"	4 500,00	-4 500,00	0,00
78	001	GKIOŚ - Zapewnienie mieszkańcom otwartego dostępu do zajęć sportowo - rekreacyjnych oraz współorganizacja wydarzeń sportowych organizowanych na otwartych i dostępnych przestrzeniach publicznych łącznie z obiektami sportowymi	100 000,00	-42 500,00	57 500,00
			19 862 032,05	3 084 172,05	22 946 204,10
			22 181 393,36	3 432 940,10	25 614 333,46



Burmistrz Łęcznej
Pl. Kościuszki 5
21-010 Łęczna

Łęczna dn. 28 października 2024 roku

Fn 0006.10.2024

- Sesje RM
K/mrg

Rada Miejska w Łęcznej

W załączeniu przekazuję następujące dokumenty:

1). autopoprawkę uchwały Rady Miejskiej w Łęcznej w sprawie wprowadzenia zmian w budżecie Gminy Łęczna na 2024 rok – autopoprawka dotyczy załącznika Nr 1 - *Dochody*, załącznika Nr 2 - *Wydatki*, załącznika Nr 4 – *Inwestycje gminne jednoroczne realizowane w 2024 roku*, załącznika Nr 6 – *Dotacje udzielone w 2024 roku z budżetu podmiotom należącym i nienależącym do sektora finansów publicznych*.

2). autopoprawkę załącznika nr 1 do projektu uchwały zmieniającej uchwałę w sprawie wieloletniej prognozy finansowej na lata 2024-2030.

Konieczność przedłożenia autopoprawek wynika z:

1). przedłożenia do Urzędu Miejskiego wniosków o dokonanie zmian w budżecie gminy,

2). wpływu decyzji Wojewody Lubelskiego, przyznających Gminie Łęczna dodatkowe środki

już po dacie przygotowania projektów uchwał na Sesję Rady Miejskiej w Łęcznej.

z up. BURMISTRZA
B. Zwolakiewicz
mgr Bartłomiej Zwolakiewicz
Zastępca Burmistrza

Wpłynęło

dn. 28.10.2024r.

A. Jele

